MINISTERIO DE INSTRUCCION PUBLICA

COMISION NACIONAL DE BELLAS ARTES

SALÓN NACIONAL

QUINTA EXPOSICION ANUAL DE BELLAS ARTES

1941

CATÁLOGO

PLANTA ALTA DERECHA DEL TEATRO SOLIS

MONTEVIDEO — URUGUAY

1941

MUSEO NACIONAL DE ARTES PLASTICAS
BIBLIOTECA
MONTEVIDEO
0408

MINISTERIO DE INSTRUCCION PUBLICA

COMISION NACIONAL DE BELLAS ARTES

SALÓN NACIONAL

QUINTA EXPOSICION ANUAL DE BELLAS ARTES

1941

CATÁLOGO

MUSEO NACIONAL DE BELLAS ARTES
BIBLIOTECA
Montevideo

V2
mfu 6049

PLANTA ALTA DERECHA DEL TEATRO SOLIS

MONTEVIDEO — URUGUAY

1941

MINISTERIO DE INSTRUCCION PUBLICA

Ministro Secretario de Estado:

Dr. Dn. CYRO GIAMBRUNO

COMISION NACIONAL DE BELLAS ARTES

1938 - 1942

Presidente:

Sr. RAUL MONTERO BUSTAMANTE

Vice - Presidente:

Dr. JOSE PEDRO SEGUNDO

Arq. CARLOS A. HERRERA MAC LEAN

Tesorero:

Dr. JUAN CARLOS GOMEZ HAEDO

Vocales:

Sr. Arq. HORACIO ACOSTA Y LARA
» Dr. ALEJANDRO GALLINAL
» JOSE LUIS ZORRILLA DE SAN MARTIN
» EDUARDO FERREIRA
» Arq. OCTAVIO DE LOS CAMPOS
» CARLOS M. PRINCIVALLE
» VIRGILIO E. SCARABELLI
» DOMINGO BAZZURRO
» JUAN ANTONIO ZUBILLAGA
» Arq. ROMAN BERRO
» Dr. VICTOR PEREZ PETIT
» EDMUNDO PRATI

Secretarios:

Sr. RAUL LERENA ACEVEDO

Sr. ANTONIO PENA

Secretario de Comisiones del Ministerio de I. Pública:

Jefe de Sección Sr. JUAN PEDRO CORRADI

Secretario de la Comisión:

ERNESTO PINTO

Comisario General del Salón Nacional:

Sr. PEDRO M. CATELLI

JURADO DEL V SALON ANUAL

Sr. Dn. JOSE LUIS ZORRILLA DE SAN MARTIN
Presidente

TITULARES

Sr. Dn. ANTONIO PENA
» » EDMUNDO PRATI
» Arq. OCTAVIO DE LOS CAMPOS
» Dn. DOMINGO BAZZURRO
» » JOSE PEDRO ARGUL
» » CARLOS A. PREVOSTI

SUPLENTES

Sr. Arq. RAUL LERENA ACEVEDO
» Dr. VICTOR PEREZ PETIT
» Arq. ROMAN BERRO
» Dr. JOSE PEDRO SEGUNDO
» Dn. MARIO PEREZ CASSIA
» » JOSE MARIA PODESTA
» » LUIS EDUARDO POMBO

Los señores José Luis Zorrilla de San Martín, Antonio Pena, Edmundo Prati, Arq. Octavio de Los Campos, Raúl Lerena Acevedo, doctor Víctor Pérez Petit, Arq. Román Berro y Dr. José Pedro Segundo, fueron designados por la Comisión Nacional de Bellas Artes.

Los señores Domingo Bazzurro, José Pedro Argul, Carlos A. Prevosti, Mario Pérez Cassia, José María Podestá y Luis Eduardo Pombo, fueron elegidos por los artistas expositores.

ARTISTAS PREMIADOS EN LOS SALONES ANUALES

1937 - 1941

Abreviaturas:

Gr. Pr. Med. Oro	Gran Premio Medalla de Oro.
1.er Pr. Med. Oro	Primer Premio Medalla de Oro.
2.º Pr. Med. Pl.	Segundo Premio Medalla de Plata.
3.er Pr. Med. Br.	Tercer Premio Medalla de Bronce.
4.º Pr. Med. Br.	Cuarto Premio Medalla de Bronce
Menc. Med.Br.	Mención Medalla de Bronce.
Pr. Art. Ext. Med. Pl.	Premio Artistas Extranjeros Medalla de Plata.
Pr. Cám. Sen.	Premio Cámara de Senadores.
Pr. Sup. Cort. Just.	Premio Suprema Corte de Justicia.
Pr. Int. Mun.	Premio Intendencia Municipal
Pr. Banc. Rep.	Premio Banco de la República.
Pr. Ad N. Ptos.	Premio Administración Nacional de Puertos.
Pr. Caj. N. A. Post.	Premio Caja Nacional de Ahorro Postal.
Pr. U. T. E.	Premio Usinas Eléctricas del Estado.
Pr. Banc. Hip.	Premio Banco Hipotecario del Uruguay.
Pr. Joc Cl.	Premio Jockey Club.
Pr. Ta. Ur.	Premio Tabacaleras del Uruguay.
Pr. Al. Gall.	Premio Alejandro Gallinal
Pr. Fer. Gar.	Premio Fernando García.
Pr. Cas. Car.	Premio Carrau y Cía.
Pr. Cas. Tar.	Premio Casa Taranco y Cía.
Pr. Comp. Sal.	Premio Compañía Salus.

PINTURA

ACQUARONE, ORESTES. — 1939, Prem. Fer. Gar.

AGUERRE, RICARDO. — 1939, Menc. Esp. Med. Plata, 1940, Prem. Int. Mun. 3.°. — 1941, Menc. Esp. Med. B.

ALBERTAZZI, ENRIQUE. — 1937, Menc. Med. Br.

ALISERIS, CARLOS W. — 1937, 4.° Prem. Med. Br.; 1938, Pr. Joc. Cl.

ALISERIS BERNADA, RAQUEL. — 1938, Menc. Med. Br.

AMEZAGA, EDUARDO. — 1938, Men. Med. Br.; 1939, Pr. Cám. Sen.; 1940, Pr. Fer. Gar.; 1941, Pr. Cj. N. A. Post.

BAITLER, ZOMA. — 1937, 4.° Pr. Med. Br.; 1938, 3er. Pr. Med. Br.; 1939, Pr. Cám. Sen., 2.°; 1940, Pr. Banc. Rep. 1.°. 1941, Pr. Ad. N. Ptos.

BAUZER, FRANCISCO. — 1939, Pr. Caja Nal. A. Postal; 1940, Menc. Med. Br.

BAPTISTA BRUM, PLINIO. — 1937, Men. Med. Br.; 1939, 3.er Pr. Med. Br.; 1940, 3.er Pr. Med. Br.

BARCALA, WASHINGTON. — 1939, Pr. Fer. Gar.; 1940, Pr. Cám. Sen.; 1941, Pr. Cas. Carr.

BENZO, MIGUEL. — 1937, 2.° Pr. Med. Pl.; 1938, Pr. Int. Mun.; 1939, Pr. Ad. N. Ptos.; 1940, Pr. Caj. N. A. Post.

BERDIA, NORBERTO. — 1941, Pr. Cám. Sen.

BORELLA, RAFAEL. — 1937, Pr. Art. Ext. Med. Pl.; 1938, Pr. Art. Ext. Med., Pl.; 1940, Pr. Art. Ext. Med. Pl.

BOURSE HERRERA, T. — 1938, Pr. Joc. Cl. (Mención).

BRAVO, JOSE E. — 1941, Pr. Int. Mun. 1.°

BUSTAMANTE GUERRERO, A. — 1939, Men. Med. Br.; 1940, Men. Med. Br.

CANTU, LUIS P. — 1939, Menc. Med. Br.

CARVAJAL VICTORICA, MANUEL. — 1937, Menc. Med. Br.; 1941, Men. Med. Br.

CASTELLANOS, CARLOS ALBERTO. — 1938, Pr. Banc. Rep.; 1940, Pr. Joc. Cl.; 1941, Pr. Cám. Rep.

CUNEO, JOSE. — 1937, 2.° Pr. Med. Pl.; 1939, 2.° Pr. Med. Pl.; 1941, 1er. Pr. Md. Oro.

DE ARZADUM, CARMELO. — 1938, 1er. Pr. Med. Oro; 1939, Pr. U.T.E.; 1940, Pr. Int. Mun. 1.°; 1941, Gr. Pr. Med. Oro.

DE FERRARI, MARIA ROSA. — 1937, Menc. Med. Br.; 1939, Menc. Med. Br.; 1941, Pr. Com. Sal.

DE LUIS, MARIA MERCEDES. — 1937, Menc. Med. Br.; 1938, Menc. Med. Br.

DE SIMONE, ALFREDO. — 1941, Pr. Banc. Rep.

DE SANTIAGO, DOMINGO. — 1937, 3er. Pr. Med. Br.; 1938, Pr. Caj. N. A. Pot.; 1939, Pr. Int. Muni.; 1940, Menc. Med. Br.; 1941, Pr. Int. Mun. 2.°

DURA, ALBERTO. — 1937, 1er. Pr. Med. Oro; 1938, 2.° Pr. Med. Pl.; 1939, 1er. Pr. Med. Oro; Pr. Al. Gall.; 1940, 1er. Pr. Med. Oro.

ELENA, CARLOS. — 1937, Menc. Med. Br.

ESPINOLA, MANUEL. — 1940, Menc. Med. Br.

FELDMAN, ANDRES. — 1941, Pr. Banc. Hip.

FIGARI, PEDRO. — 1937, Pr. Banc. Rep. Med. Plata.

FRANGELLA, HUMBERTO. — 1940, Menc. Esp. Med. Br.

GARAYALDE, CARMEN. — 1937, Menc. Med. Br.

GARCIA, REINO, OSCAR. — 1938, Menc. Med. Br. 1940, Menc. Esp. Med. Br.; 1941, Pr. U.T.E.

GONZALEZ, ARMANDO. — 1941, Menc. Esp. Med. de Br.

HERRERA, CARLOS (Hijo). — 1937, Menc. Med. Br.; 1938, Menc. Med. Br.; 1940, Menc. Med. Br.

NIETO DE HERNANDEZ, AMALIA.—1941, Menc. Med. Br.

DE HEIDER, LECOUR, LOLA. — 1941, Pr. Cas. Tar.

KABREGU, DOMESTICO. — 1939, Pr. Art. Ext. Med. Pl.

LABORDE, GUILLERMO. — 1937, 3er. Pr. Med. Br.

LISARDY BORCHE, BRENDA. — 1939, Men. Med. Br.

LAPORTE, ELIA. — 1940, Menc. Med. Br.

MARTIN, VICENTE, (Hijo). — 1938, 3er. Pr. Med. Br.; 1940, Menc. Esp. Med. Br.; 1941, Pr. Al. Gall.

MARCHAND, WILLIY. — 1940, Pr. Int. Muni. (Mención); 1941, Menc. Esp. Med. Br.

CUNEO, JOSE. — 1937, 2.° Pr. Med. Pl.; 1939, 2.° Pr. Med. Pl.; 1941, 1er. Pr. Md. Oro.

DE ARZADUM, CARMELO. — 1938, 1er. Pr. Med. Oro; 1939, Pr. U.T.E.; 1940, Pr. Int. Mun. 1.°; 1941, Gr. Pr. Med. Oro.

DE FERRARI, MARIA ROSA. — 1937, Menc. Med. Br.; 1939, Menc. Med. Br.; 1941, Pr. Com. Sal.

DE LUIS, MARIA MERCEDES. — 1937, Menc. Med. Br.; 1938, Menc. Med. Br.

DE SIMONE, ALFREDO. — 1941, Pr. Banc. Rep.

DE SANTIAGO, DOMINGO. — 1937, 3er. Pr. Med. Br.; 1938, Pr. Caj. N. A. Pot.; 1939, Pr. Int. Muni.; 1940, Menc. Med. Br.; 1941, Pr. Int. Mun. 2.°

DURA, ALBERTO. — 1937, 1er. Pr. Med. Oro; 1938, 2.° Pr. Med. Pl.; 1939, 1er. Pr. Med. Oro; Pr. Al. Gall.; 1940, 1er. Pr. Med. Oro.

ELENA, CARLOS. — 1937, Menc. Med. Br.

ESPINOLA, MANUEL. — 1940, Menc. Med. Br.

FELDMAN, ANDRES. — 1941, Pr. Banc. Hip.

FIGARI, PEDRO. — 1937, Pr. Banc. Rep. Med. Plata.

FRANGELLA, HUMBERTO. — 1940, Menc. Esp. Med. Br.

GARAYALDE, CARMEN. — 1937, Menc. Med. Br.

GARCIA, REINO, OSCAR. — 1938, Menc. Med. Br. 1940, Menc. Esp. Med. Br.; 1941, Pr. U.T.E.

GONZALEZ, ARMANDO. — 1941, Menc. Esp. Med. de Br.

HERRERA, CARLOS (Hijo). — 1937, Menc. Med. Br.; 1938, Menc. Med. Br.; 1940, Menc. Med. Br.

NIETO DE HERNANDEZ, AMALIA.—1941, Menc. Med. Br.

DE HEIDER, LECOUR, LOLA. — 1941, Pr. Cas. Tar.

KABREGU, DOMESTICO. — 1939, Pr. Art. Ext. Med. Pl.

LABORDE, GUILLERMO. — 1937, 3er. Pr. Med. Br.

LISARDY BORCHE, BRENDA. — 1939, Men. Med. Br.

LAPORTE, ELIA. — 1940, Menc. Med. Br.

MARTIN, VICENTE, (Hijo). — 1938, 3er. Pr. Med. Br.; 1940, Menc. Esp. Med. Br.; 1941, Pr. Al. Gall.

MARCHAND, WILLIY. — 1940, Pr. Int. Muni. (Mención); 1941, Menc. Esp. Med. Br.

MENDEZ MAGARIÑOS, MELCHOR. — 1937, Menc. Med. Br.; 1941, Pr. Fer. Gar.

METALLO GILBERT, ANGEL. — 1939, Pr. Int. Muni.; 1940, 2.° Pr. Med. Pl.

MONTERO ZORRILLA, JUAN CARLOS.—1939, Menc. Med. Br.; 1940, Menc. Med. Br.

PAGANI, JOSE M. — 1938, Menc. Med. Br.; 1940, Menc. Med. Br.; 1941, Seg. Pr. Med. Pl.

PESCE CASTRO, CESAR. — 1939, Pr. Int. Mun. 3.°; 1940, Pr. Alj. Gal.

PRCHAL, RODOLFO. — 1940, Pr. Sup. Cort. Just.

QUEIROLO REPETTO, L. — 1940, Menc. Med. Br.

RODRIGUEZ, GUILLERMO, C. — 1939, Pr. Banc. Rep., Pr. Ta. Ur.; 1940, Pr. Cas. Carrau y Cía.

ROSE, MANUEL. — 1937, Gr. Pr. Med. Oro.

RUFALO, CARLOS ALBERTO. — 1937, 1er. Pr. Med. Oro; 1938, Pr. Ban. Hip.; 1939, Pr. Joc. Cl.; 1940, Pr. Ta. Ur.

RIBEIRO, EDGARDO. — 1940, Menc. Esp. Md. Br.; 1941, Menc. Med. Br.

RIBEIRO, ALCEU. — 1941, Pr. Banc. Hip.

SCOLPINI, LUIS. — 1937, Menc. Med. Br.

SCHENONE PUIG, DOLCEY. — 1937, Menc. Med. Br.; 1939, Pr. Banc. Hipotecario; 1940, Menc. Med. Br.

SOLLAZZO, ALFREDO Z. — 1937, Menc. Med. Br.

SINISCALCHI, FRANCISCO A. — 1937, Menc. Med. Br.; 1938, Pr. Int. Mun.; 1939, Pr. Banc. Rep. 2.°; 1940, Menc. Esp. Med. Br.; 1941, 3.° Pr. Med. Pl.

SOLARI, LUIS A. — 1939, Menc. Med. Br.

TEDESCHI, ALFREDO. — 1940, Pr. Int. Mun. (Mención).

TORRES GARCIA, JOAQUIN. — 1941, Pr. Tab. Ur.

TORRES, AUGUSTO. — 1941, Menc. Banco Rep.

URTA, NICOLAS. — 1938, Pr. Joc. Cl., Menc.; 1939, Menc. Med. Br.; 1940, Pr. Int. Mun., 2.°; 1941, Pr. Joc. Cl.

VIERA, PETRONA. — 1937, Menc. Med. Br.; 1940, Menc. Esp. Med. Br.

VIEYTES PEREZ, JUAN J. — 1939, Menc. Med. Br.; 1940, Menc. Esp. Med. Br.

VENTAYOL, JUAN. — 1940, Menc. Esp. Med. Br.; 1941, Menc. Med. Br.

ESCULTURA

BAIS, HOMERO. — 1938, Menc. Med. Br.; 1940, Menc. Esp. Med. Br.; 1941, Pr. Banc. Rep.

BAUZA, RAMON. — 1941, Menc. Esp. Med. Br.

BARBIERI, JOSE DOMINGO. — 1937, 1er. Pr. Med. Oro.

CARAFI, MARTA. — 1937, 3er. Pr. Med. Br.; 1938, 3er. Pr. Med. Br.

CONTESTABILE, DANTE. — 1937, 2.° Pr. Med. Pl.; 1938, Menc. Med. Br.; 1939, 2.° Pr. Med. Pl.

CHIESSA, ROMULO. — 1939, Menc. Med. Br.

DANERI, ARTURO. — 1940, 3er. Pr. Med. Br.

DEMICHERI, DELIA. — 1937, 3er. Pr. Med. Br.; 1938, Pr. Joc. Cl. (Mención).

ESCALADA, FEDERICO (Hijo). — 1937, Menc. Med. Br.

FABINI DE CAMOU, MARGARITA. — 1937, Menc. Med. Br.; 1938, Menc. Med. Br.; 1940, Menc. Med. Br.; 1941, Menc. Med. Br.

FUREST MUÑOZ, G. — 1941, Menc. Esp. Med. Br.

GONZALEZ, ARMANDO. — 1938, Menc. Med. Br.

ISTRIA, P. DE. — 1939, Menc. Med. Br.

MARINO GAHN, ALBERTO. — 1940, Menc. Med. Br.

MARTIN, JUAN. — 1939, 3er. Pr. Med. B.; 1940, Menc. Esp. Med. Br.; 1941, Pr. Banc. Rep.

MENOTTI, MANLIO BENZO. — 1940, Pr. Banc. Rep. 1er.

MOLLER DE BERG, FEDERICO (hijo). — 1937, 3er. Pr. Med. Br.; 1938, Pr. Banc. Rep.; 1939, 1er. Pr. Med. Oro; 1940, Pr. Banc. Rep., 2.°; 1941, 3.° Pr. Med. Br.

MORELLI, VICENTE. — 1937, 1er Pr. Med. Oro.

MONCALVI, SEBASTIAN JUAN. — 1941, Pr. Art. Ext.

PACHECO FERNANDEZ. — 1940, Menc. Med. Br.

PEREZ CASSIA, MARIO CESAR. — 1937, Menc. Med. Br.; 1938, Menc. Med. Br.; 1939, Menc. Med. Br.; 1940, Menc. Med. Br.

OUNANHAN, NERSES. — 1941, Menc. Med. Br.

POSE, SEVERINO. — 1938, 1er. Pr. Med. Oro; 1939, Pr. Banc. Rep.; 1941, 1.er Pr. Med. de Oro.

PRATI, EDMUNDO. — 1937, Gr. Pr. Med. Oro.

SAVIO, ALBERTO. — 1938, Menc. Med. Br.

SERRANO, PABLO. — 1939, Pr. Art. Ext. Med. Pl.; 1940, Pr. Art. Ext. Med. Pl.; 1941, 2.° Pr. Med. Pl.

SCIUTTO, JUAN. — 1937, Pr. Banc. Rep.; 1938, 3er. Pr. Med. Br.; 1939, Pr. Banc. Rep.; 1940, 2.° Pr. Med. Pl.; 1941, Menc. Esp. Med. Br.

TOGORES, AURORA. — 1937, Menc. Med. Br.

TORRENS, JUAN ANTONIO. — 1937, 2.° Pr. Med. Pl.; 1938, 2.° Pr. Med. Pl.; 1939, Menc. Med. Br.

ARTES DEL DIBUJO Y DEL GRABADO

AGUERRE, RICARDO. — 1937, 1er. Pr. Med. Oro; 1938, 2.° Pr. Med. Pl.

ACQUARONE, ORESTES. — 1940, Pr. Banc. Rep., 2.°.

BRAVO, JOSE. — 1939, 1er. Pr. Med. Oro; 1940, Pr. Banc. República, 1ro.

CANTU, LUIS A. — 1937, 3er. Pr. Med. Br.; 1938, Pr. Banc. Rep. Menc.

CASTELLS CAPURRO, ENRIQUE. — 1937, Menc. Med. Br.

CLULOW, EDUARDO GUILLERMO. — 1937, 3er. Pr. Med. Br.

COLLAZO CASTRO, MANUEL. — 1937, 3er. Pr. Med. Br.; 1938, Pr. Banc. Rep. Menc.; 1939, Menc. Med. Br.

CONTESTABILE, DANTE. — 1939, Menc. Med. Br.

FELMAN, ANDRES. — 1940, Menc. Med. Br.

GARCIA GIL, MANUEL. — 1937, 2.° Pr. Med. Pl.

LANZARO, JOSE. — 1939, Menc. Med. Br.; 1941, Pr. Pr. Med. Oro.

PASTOR, ADOLFO. — 1938, Pr. Banc. Rep. Menc.; 1940, 2.° Pr. Med. Pl.

POUJADAS, M. R. Sta. — 1939, Menc. Med. Br.

RADAELLI, MARIO. — 1937, 1er. Pr. Med. Oro.

RODRIGUEZ, GUILLERMO. — 1937, Pr. Banc. Rep.; 1938, 1er. Pr. Med. Oro.

SAREDO DUILIO, L. — 1941, Menc. Med. Br.

TORRENS, JUAN ANTONIO. — 1941, Menc. Med. Br.

TUFANO, MIGUEL. — 1940, Menc. Med. Br.; 1941, Seg. Pr. Med. Pl.

VERNAZZA, EDUARDO. — 1937, 2.° Pr. Med. Pl.; 1939, 2.° Pr. Med. Pl.; 1940, 1er. Pr. Med. Oro.

PREMIOS ESTABLECIDOS CON OCASION DEL QUINTO SALON ANUAL 1941

PREMIOS DEL MINISTERIO DE INSTRUCCIÓN PÚBLICA

2 Grandes premios de pintura y escultura de $ 1.000 cada uno Medalla de Oro	$ 2.000
2 Primeros premios de pintura y escultura de $ 750 cada uno Medalla de Oro	» 1.500
1 Primer Premio de Artes del dibujo y grabado en general Medalla de Oro	» 250
2 Segundos Premios de pintura y escultura de $ 500 cada uno Medalla de Plata	» 1.000
1 Segundo Premio de Artes del dibujo y grabado en general Medalla de Plata	» 100
2 Terceros Premios de pintura y escultura de $ 250 cada uno Medalla de Bronce	» 500
5 Menciones pintura, escultura, artes del dibujo y grabado en general, de $ 100 cada una Medalla de Bronce	» 500
2 Premios de pintura y escultura Artistas Extranjeros de $ 250.00 cada uno, Medalla de Plata ...	» 500
	$ 6.350

PREMIOS ESPECIALES

1 Premio "Cámara de Senadores"	$ 500
1 Premio "Cámara de Diputados"	» 500
Premios "Intendencia Municipal de Montevideo"	» 1.000
Transporte	$ 8.350

Transporte	$	8.350
1 Premio "Banco República" (Pintura)	»	800
1 Premio "Banco República" (Escultura)	»	800
1 Premio "Banco República" (Arte de dibujo) ..	»	300
1 Premio "Usinas Eléct. y Teléf. del Estado" ..	»	300
1 Premio "Caja Nacional de Aahorros Postal" .	»	500
1 Premio "Administración General de Puertos" .	»	300
1 Premio "Jockey Club"	»	500
1 Premio "Tabacalera Uruguaya"	»	500
1 Premio "Banco Hipotecario del Uruguay"	»	300
1 Premio "Casa Carrau y Cía."	»	300
1 Premio "Alejandro Gallinal"	»	300
1 Premio "Fernando García"	»	300
1 Premio "Casa Taranco y Cía"	»	300
1 Premio "Compañía Salus"	»	150
	$	14.000

CATÁLOGO DEL V SALÓN
1941

PINTURA

AGUERRE, RICARDO
Vilardebó, 1902

1 — «*Paisaje*» (Desde el Cerrito). — Oleo.
2 — «*La China*». — Oleo — Mención Especial.
3 — «*Figura*». — Oleo.

ACQUARONE, ORESTES
Misiones, 1574 - Apto. 10

4 — «*Acuarela*». —

AMEZAGA, EDUARDO
Mar Artico, 1230

5 — «*Cabeza de niña*». — Oleo.
6 — «*Aserradero*». — Oleo — Premio Caja Nacional de Ahorro Postal.

AIRALDI FERREÑO, MARIA DELIA
Industria, 3014

7 — «*Rincón Criollo*». — Oleo.

BAUZER, FRANCISCO
Juan C. Dighiero, 2478

8 — «*Autorretrato*». — Oleo.
9 — «*Del Parque*». — Oleo.
10 — «*Los Capuchinos*». — Oleo.

BARCALA, WASHINGTON
Regidores, 1324

11 — «*Estación Central*». — Oleo.
12 — «*Desde la Azotea*». — *Oleo* — Premio Casa Carrau.

BLASI, ENRIQUE ANTONIO
Uruguay, 1374

13 — «*Contraluz*». — Témpera.

BAUZA RAMON
Veracierto, 1556

14 — «*Naturaleza Muerta*». — Oleo.

BENZO, MIGUEL
20 de Setiembre, 1435

15 — «*Amanecer*». — Oleo.
16 — «*Plaza Independencia*». — Oleo.

BERNASCONI YUGGERI, NERINA
Maldonado, 990

17 — «*Vieja Esquina*» (Sayago). — Oleo.

BERTA, ALFREDO E.
Hidalgos, 502

18 — «*Calma*». (Paisaje de Atlántida). — Oleo.

BOURSE HERRERA, TEODORO
Guayaquí, 3393

19 — «*El Músico*». — Oleo.

BERDIA, NORBERTO
Maldonado, 1925

20 — «*Muchachos*». — Oleo. — Premio Cámara de Senadores.
21 — «*Oscar*». — Oleo.
22 — «*Retrato de J. M.*». — Oleo.

BELLINI VALDES, JORGE
Madrid, 1346

23 — «*Acuarela*».

BRAVO, JOSE E.
Río Branco, 1176

24 — «*El Abuelo*» — Gouache) — Premio Intendencia Municipal. 1er. Premio.

BORELLA, RAFAEL (fuera de concurso)
Sierra, 1740

25 — «*Presagio*». — Oleo.
26 — «*Zíngara*» (La Gitana). — Oleo.

BUXAREO DE BALPARDA, J.
P. F. Berro, 1070

27 — «*La Blusa Amarilla*». — Oleo.

BUSTAMANTE GUERRERO, ALFREDO
Ramón Cáceres, 684

28 — «*Atardecer*». — Oleo.

BAITLER, ZOMA
Ramón Márquez, 2894

29 — «*Ciudad Vieja*» (Montevideo). — Oleo — Premio Administración Nacional de Puertos.

30 — «*Fuente del Paso Molino*». — Oleo.
31 — «*Pocitos en Invierno*». — Oleo.

CARBAJAL VICTORICA, MANUEL
Pedro F. Berro, 971

32 — «*Paisaje de Pocitos*» — Oleo — Mención. Banco República.

CANTU, LUIS PEDRO
Rincón, 575

33 — «*La Pintora Bofik*». — Oleo.
34 — «*El Indio Maestro*». — Oleo.

CANTU SIENRA, LEONARDO JOSE
Chucarro, 1188

35 — «*Cisne de Australia*». — Oleo.
36 — «*Paisaje*» (Canelones). — Oleo.

COIRA, CARLOS
Juan Antonio Cabrera, 4161

37 — «*Retrato*». — Oleo.

CASTELLANOS, CARLOS ALBERTO
Ejido, 1365

38 — «*Un alto en la marcha*». — Oleo — Premio Cámara de Diputados.

CUNEO, JOSE
Enrique Pouey, 2370

39 — «*La Estancia de los Sergios*». — Oleo — Primer Premio.
40 — «*La Estancia de los Sergios*». — Oleo.
41 — «*La Estancia de los Sergios*». — Oleo.

COLLAZO CASTRO, MANUEL
Caldas, 1675

42 — «*Ciruelos en Flor*». — Oleo.
43 — «*Serranías*» (Lavalleja). — Oleo.

DEMARCO JUAN CARLOS
Avellaneda, 3404

44 — «*Crisantemos*». — Oleo.

DE SANTIAGO, DOMINGO
Solferino, 4029

45 — «*Mateando*». — Oleo — Premio Intendencia Municipal — 2.°.
46 — «*Naturaleza Muerta*». — Oleo.
47 — «*Azoteas*». — Oleo.

DELLEPIANE, LUIS JOSE
Calá, 2258

48 — «*Quinta de Castro*». — Oleo.

DE FERRARI, MARIA ROSA
Sarmiento, 2570

49 — «*Ana*». — Oleo.
50 — «*Naturaleza muerta con malvones*». — Oleo.
51 — «*Calle*». — Oleo — Premio "Compañía Salus".

DE SIMONE, ALFREDO
Tacuarembó, 1080

52 — «*Suburbio*». Oleo.
53 — «*Suburbio*». — Oleo.
54 — «*Suburbio*». — Oleo — Premio Banco República.

DE ARZADUM, CARMELO
Ibiray, 2312

55 — «*Niña*». — Oleo.
56 — «*Invierno*». — Oleo — Gran Premio.
57 — «*Figuras*». — Oleo.

DURA ALBERTO
Comandiyú, 4523

58 — «*Luces de la Ciudad*» (Calle Colonia). — Oleo
59 — «*Tarde en la playa*» (Pocitos). — Oleo.

DIECI, SANTIAGO
Presidente Berro, 2469

60 — «*Fin de Otoño*». — Oleo.
61 — «*Camino al mar*». — Oleo.

ESPINOLA GOMEZ, MANUEL
Solís de Mataojo (Dpto. Lavalleja)

62 — «*El Parque*». — Oleo.

ELENA, CARLOS
18 de Julio, 102. — Mercedes (Dpto. Soriano)

63 — «*Una calle del Cerro*» (Mercedes). — Oleo.

EZCURRA, AGUSTIN
Olivos, 969

64 — «*Visitación*». — Oleo.

FABINI, DE FUSCO, ANA MARIA
Uruguay, 1530 - Apto. 53

65 — «*La Sierra*». — Oleo.

FELDMAN, ANDRES
25 de Mayo, 422

66 — «*Calle Zabala*». — Oleo — Premio Banco Hipotecario.
67 — «*Naturaleza Muerta*». — Oleo.

FRANGELLA, HUMBERTO
Ciudadela, 1174 - Piso 6.º

68 — «*Montevideo*» (Barrio Sur). — Oleo.
69 — «*Barrio*» (Ciudad Vieja). — Oleo.

FAEDO, ALDO
San Gregorio (Dpto. Tacuarembó)

70 — «*Vagoneta*». — Acuarela.

FRANK LUCIA
Duvimioso Terra, 1359

71 — «*Don Matías el pescador de Solis*». — Oleo.

GAVA, CRISTO
Hotel River Plate (Piriápolis)

72 — «*Las dos hermanas*». — Oleo.

GENTIEU PIOFFI, LUIS ALBERTO
Acevedo Díaz, 1694

73 — «*Copas azules*». — Oleo.

GONZALEZ, ARMANDO
Herrera y Reissig, 650

74 — «*Acuarela*». — Oleo — Mención Especial.

FRAMS RUDI

74bis — «*Un domingo en Carrasco*». — Acuarela.
Coronel Mora, 585

GARCIA REINO, OSCAR
Bartolomé Mitre, 1584

75 — «*Retrato del pintor Vicente Martín*». Oleo.
76 — «*Gente de Circo*». — Oleo.
77 — «*Dársena*». — Oleo — Premio U. T. E.

GOLINO SUSENA DE PATERNO, CELIA MARIA
Francisco Vidal, 785

78 — «*Estudio*». — Oleo.

HALTY, ADOLFO
Convención, 1327

79 — «*América*». — Oleo.

HIERRO DE TEDESCHI, NILDA
Paraguay, 1079 - Dpto. 11

80 — «*Paisaje*». — Oleo.

HERRERA, CARLOS MARIA
San José, 825

81 — «*Retrato*». — Oleo.

KABREGU, E. DOMESTICO
Rincón, 593

82 — «*Quietud*». — Oleo.
83 — «*Lejanía*». — Oleo

LECOUR DE HEIDE, LOLITA
Gonzalo Ramírez, 2239 - 3er. piso - Apto. 16

84 — «*Retrato de la escultora A. Togores*». — Oleo — Premio "Casa Taranco".

LISSARDY BORCHE, BRENDA
Guayabos, 1511

85 — «*Calle*» (Niebla). — Oleo.

LAPORTE DE RIVIERE, ELIA
Canelones, 1327. — Apto. 11

86 — «*Naturaleza Muerta*». — Oleo.

MARCHAND, WILLY
José María Montero, 3080

87 — «*Calesita*». — Oleo — Mención Especial.
88 — «*Figura*». — Oleo.
89 — «*Naturaleza Muerta*». — Oleo.

MONTERO ZORRILLA, JUAN CARLOS
Tabaré, 2416

90 — «*Sol de Otoño*». — Oleo.

MATTO VILARO, FRANCISCO
8 de Octubre, 3236

91 — «*La Silla Roja*». — Oleo.

MEISSNER, HERMANN
Pedro Campbel, 1478

92 — «*Viejo Sauce*». — Oleo.
93 — «*Playas al atardecer*». — Acuarela.

MENDEZ MAGARIÑOS, MELCHOR
Cerrito, 120

94 — «*Paisaje*». — Oleo — Premio Fernando García.
95 — «*Figuras*». — Oleo.

MARTINEZ JULIEN, GASTON
Volta, 1916 (Villa Colón)

96 — «*Fiesta*» (Santa Ana do Livramento). — Oleo.

MARTIN, VICENTE
Magallanes, 1133

97 — «*El abanico rojo*». — Oleo — Premio "Alejandro Gallinal".
98 — «*Paisaje*» (alrededor de Pando). — Oleo.
99 — «*Peras y Paisaje*». — Oleo.

MUSETTI, FRANCISCO LUIS
Cabo Polonio, 2116

100 — «*Cielo cubierto*». — Témpora.
101 — «*Quebrada de Malvín*. — Aguazo.
102 — «*Pradera de Carrasco*». — Témpora.

NIETO DE HERNANDEZ, AMALIA
Avenida Italia, 3089

103 — «*Naturaleza Muerta*». — Oleo — Mención.
104 — «*Ranchos de Treinta y Tres*». — Oleo.

NASER, JORGE TITO
Colonia, 2093

105 — «*La Procesión*». — Oleo.

OCAMPO VILAZA, VICTOR
Isla de Flores, 1017

106 — «*Antigua sala de candombe*». — Oleo.

PAILOS, MANUEL
Agraciada, 1181 bis - Apto. 6

107 — «*Camino del molino*». — Oleo.
108 — «*Desde el balcón*» (nocturno). — Oleo.

PASCUAL, JUAN CARLOS
Hocquart, 1478 - Dpto. 2

109 — «*Costas del Este*». — Oleo.

PARIENTE AMARO, MARIO
Maggiolo, 556

110 — «*Paisaje*». — Acuarela.

PAVLOTZKY, RAUL
Lima, 1818

111 — «*Rincón tranquilo*». — Oleo.
112 — «*Calle con el puente*». — Oleo.
113 — «*Naturaleza Muerta*». — Oleo.

PESCE CASTRO, CESAR A.
Jaime Zudáñez, 2865

114 — «*Naturaleza Muerta*». — Oleo.
115 — «*Horas íntimas*». — Oleo.
116 — «*Vieja destilería de Meillet*» (Capurro). — Oleo.

PAGANI, JOSE MARIA
Paraíso, 2805

117 — «*1941*». — Oleo — Segundo Premio.
118 — «*Paisaje del Prado*». — Oleo.

PRCHAL, RODOLFO
Leandro Gómez, 2513

119 — «*Ultimas gotas*». — Oleo.

RIBEIRO, EDGARDO
Gral. Pagola, 2263

120 — «*Paisaje*». — Oleo.
121 — «*Retrato*». — Oleo.
122 — «*Retrato*». — Oleo — Mención Banco República.

RUFALO, CARLOS ROBERTO
Joaquín Requena, 1183

123 — «*Atardecer*» (cantera del Parque Rodó). — Oleo.
124 — «*El Ombú*» . — Oleo.
125 — «*Las Parvas*». — Oleo.

ROCCO IRURTIA, JULIO A.
Pedro F. Berro, 1151

126 — «*Paisaje*». — Oleo.

RIBEIRO, ALCEU O.
General Pagola, 2263

127 — «*Naturaleza Muerta*». — Oleo.
128 — «*Paisaje*». — Oleo — Premio Banco Hipotecario.

RIUS, VICENTE J.
21 de Setiembre, 3065

129 — «*Hora mística*». — Oleo.

RODRIGUEZ, GUILLERMO C.
Solano Antuña, 2874

130 — «*La Chacra*» (Minas). — Oleo.
131 — «*Paisaje*». — Oleo.
132 — «*Reposo*». (Minas). — Oleo.

RADAELLI, MARIO
Palmas y Ombúes, 5360 (Punta Gorda)

133 — «*Sol de Invierno*». — Oleo.

RODRIGUEZ, MIGUEL
Portugal, 3525

134 — «*Carátula*». — Oleo.

SARLI, DOMINGO IGNACIO
Ñangapiré, 1762

135 — «*Tulipanes rojos*». — Oleo.

SENEZ, CARLOS ALBERTO
Abadie Santos, 946

136 — «*Visión de la calle*» (Canillitas). — Oleo.

SEADE, FELIPE
Juan Benito Blanco, 1210

137 — «*Lavanderas*». — Oleo.

SINISCALCHI, FRANCISCO A.
Gonzalo Ramírez, 1647

138 — «*Paisaje de Rosario*». — Oleo.
139 — «*Paisaje de Rosario*». — Oleo — Tercer Premio.

SOLARI, LUIS ALBERTO
Avenida España y Jorge Grebert (Fray Bentos)

140 — «*Muelle sobre el Río Uruguay*». — Oleo.

SALVO MENDY, ROBERTO
Guipuzcoa, 454

141 — «*Colonia Histórica*». — Oleo.

SCAGLIOLA, ANGEL RICARDO
Francisco del Puerto, 3896

142 — *Paisaje*». — Oleo.

SCHENONE PUIG, DOLCEY
Tacuarembó, 1696

143 — «*Atardecer*». — Oleo.
144 — «*Lejanía*». — Oleo.

SANCHEZ CASTELLANOS, TEOFILO
Charrúa, 1774

145 — «*Mascarada*». — Oleo.
146 — «*Faro de Punta. del Este*». — Acuarela.

SUAREZ, JULIO E.
Río Branco, 1176

147 — «*Campesinas*». — Oleo.

TORRENT, JAIME ALBERTO
Pablo de María, 1246

148 — «*Puerto*». — Oleo.

TEDESCHI SARTORI, ALFREDO
Paraguay, 1079 — Apto. 11.

149 — «*Tanques de la Ancap*». — Oleo.
150 — «*Gasómetro*». — Oleo.

TORRES, HORACIO
Abayubá, 2781

151 — «*Retrato de Efigenia Torres*». Oleo.
152 — «*Retrato*». — Oleo.
153 — «*Naturaleza Muerta*». — Oleo.

TORRES, AUGUSTO
Abayubá, 2781

154 — «*Naturaleza Muerta*». — Oleo.
155 — «*Retrato de mi madre*». — Oleo — Mención Banco República.
156 — «*Autoretrato*». — Oleo.

TORRES GARCIA, JOAQUIN
Abayubá, 2781

157 — «*Notre Dame*» (Paris). — Oleo.
158 — «*Times Square*» (Nueva York). — Oleo.
159 — «*Un Puerto*». — Oleo — Premio Tabacalera Uruguaya.

TOGORES DE BORDABEHERE, MARIA ANGELICA
Tristán Narvaja, 1519

160 — «*Paisaje*». — Oleo.

URTA, NICOLAS

161 — «*Tráfico y Construcciones*». — Oleo — Premio Jockey Club.
162 — «*Niebla y Sol*». — Oleo.
163 — «*Aparador Verde*». — Oleo.

VENTAYOL, JUAN
Magenta, 4039

164 — «*El Camino*». — Oleo.
165 — «*Naturaleza Muerta*». — Oleo — Mención.
166 — «*Flores*». — Oleo.

VIERA, PETRONA
8 de Octubre, 2850

167 — «*Campo*» (Carrasco). — Acuarela.
168 — «*Troncos de pinos*» (Parque Rivera). — Oleo.

VIEYTES PEREZ, JUAN F.

169 — «*Pocha*». — Oleo.
170 — «*La Orquesta*». — Oleo.
171 — «*Noche en el Mundo*». — Oleo.

VOLPE GORDAN, ENRIQUE
Yi, 1387

172 — «*Eucaliptus Santa Lucía*». — Oleo.

ESCULTURA

BASSI, ARISTIDES
Gil, 966

173 — «*Cabeza de Bethoven*». — Yeso.

BAUZA, RAMON
Veracierto, 1556

174 — «*Palero*». — Yeso patinado — Mención Especial.
175 — «*Pelicamo*». — Mármol.
176 — «*Retrato Sta. J. De L.*». — Modelado Yeso.

BULLA FIRPO, OMAR W.
J. Paullier, 1717

177 — «*Vieja del bastón*». — Talla en madera.
178 — «*Oasis*». — Talla en madera.

BAIS, HOMERO
Francisco Bicudo, 3889

179 — «*Busto de niña*». — Yeso.
180 — «*Ababucha*». — Yeso — Premio Banco República.

BARRIOLA ARDEY, LUIS A.
Ituzaingó, 1308

181 — «*Torso*». — Yeso patinado.
182 — «*Cabeza*». Yeso.

BOFILL, ROBERTO
Joaquín de Salterain, 1233, Apto. 3

183 — «*Sirvienta*». — Yeso.

CASTELLS CAPURRO, ENRIQUE
Galicia, 228, Ap. 21

184 — «*Tropilla*». — Bronce

CALANDRIA, JUAN JOSE
"Calle 33" (Canelones)

185 — «*Mi abuela*». — Yeso.
186 — «*Mis Challis*». — Yeso.

CORCHS QUINTELA, AMALIA
Ariel, 4755

187 — «*Ensueño*». — Yeso.

CHIESSA, ROMULO
Riachuelo, 176

188 — «*Zulmita*». — Bronce.
189 — «*Desnudo*». — Yeso.

DANERI, ARTURO
Velsen, 4562

190 — «*Serenidad*» (Cabeza de una figura monumental). — Yeso.
191 — «*Danzarina en reposo*» (Estudio). — Yeso.

FERNANDEZ, PACHECO
Joaquín Suárez, 3226

192 — «*Cabeza de joven*». — Yeso patinado.

FUREST MUÑOZ, A.
Colonia, 2277

193 — «*Uniendo la yunta*». — Yeso — Mención Especial.

FABINI DE CAMOU, MARGARITA
San José, 1018

194 — «*Reposo*». — Yeso — Mención.

FERNANDEZ TUDURI, RUBENS
Ibirocay, 3530

195 — «*Cabeza de adolescente*». — Yeso.
196 — «*Busto de joven*». — Yeso.
197 — «*Meditación*». — Yeso.

LARRARTE, EDUARDO T.
Ruy Barbaza, 1264

198 — «*Descanso*». — Yeso.

MARTINEZ NACHON, CARLOS

199 — «*16 años*». — Yeso.

MOLLER DE BERG, FEDERICO
Colonia, 1074

200 — «*Retrato*». — Yeso.
201 — «*Atleta*». — Modelado en Yeso — Tercer Premio.

MENOTTI, BENZO MANLIO
Lucas Obes, 1193

202 — «*Atleta*». — Yeso.

MARINO GAHN, ALBERTO
Eduardo Acevedo, 1381

203 — «*Desnudo de niña*». — Yeso.

MONCALVI, SEBASTIAN JUAN
Cololó, 2544

204 — «*Señorita Raquel de Arzadum*». — Yeso.
205 — «*Desnudo*». — Yeso — Premio Artistas Extranjeros.

MARTIN, JUAN
Itapuá, 2212

206 — «*Joven escultor*». — Bronce.
207 — «*Renacimiento*». — Yeso — Premio Banco República.

OUNANIAN, NERSES
Carlos M. Ramírez, 931

208 — «*Desnudo*». — Yeso — Mención.
209 — «*Retrato*». — Yeso.

PANOSETTI, ANGEL
Lima, 1663

210 — «*Cabeza de estudio*». — Yeso.
211 — «*Cabeza de estudio*». — Cemento.

POSE, SEVERINO
Eduardo Acevedo, 1229

212 — «*La nube*». — Modelado.
213 — «*Mujer joven*». — Modelado — Primer Premio.

RIENZI, MIGUEL
Piedras, 149

214 — «*Cazadora*» (cazando el Guayubirá). — Yeso.

SCIUTTO, JUAN
Octavio Lapido, 1125

215 — «*Los niños*». — hierro cincelado — Mención Especial.
216 — «*Eva*». — Yeso.

SERRANO, PABLO
San José, 1245

217 — «*Madre*». — Yeso — Segundo Premio.
218 — «*Raquel*» (Busto). — Yeso.

TOGORES, AURORA
Pilcomayo, 4075

219 — «*Mi hermana*» (cabeza). — Bronce.

VANONI, EMA M.
Durazno, 2334

220 — «*Madres de Europa*». — Yeso.

WITTE, CARLA
Cololó, 2622, Apto. 8

221 — «*Reflejo*». — Yeso pintado.

VIERA, JUAN CARLOS
Calle Estrázulas, 1460

222 — «*Cabeza de mujer*». — Yeso.

DIBUJO Y ARTE DEL GRABADO

BERDIA, NORBERTO
Maldonado, 1925

223 — *«Pocitos»*. — Dibujo.
224 — *«Descanso»*. — Dibujo.
225 — *«El gordito»*. — Dibujo.

BAIS, HOMERO
Francisco Biendo, 3889

226 — *«Descanso»*. — Punta seca.
227 — *«Vadeando el río»*. — Aguafuerte.
228 — *«Coro escolar»*. — Aguafuerte.

COLLAZO CASTRO, MANUEL
Caldas, 1675

229 — *«La Tapera»*. — Hilografía.
230 — *«El pozo»*. — Hilografía.
231 — *«Iglesia de Fray Bentos»*. — Hilografía.

DE SANTIAGO, DOMINGO
Solferino, 4029

232 — *«Motivo Portuario»*. — Aguafuerte.
233 — *«Motivo Portuario»*. — Aguafuerte.
234 — *«Motivo Portuario»*. — Aguafuerte.

DEMARCO, JUAN CARLOS
Avellaneda, 3404

235 — *«Ciudad Vieja»*. — Dibujo coloreado.

FELDMAN, ANDRES
25 de Mayo, 422

236 — *«Cigüeñas»*. — Punta seca.

F. FRANGELLA, ELENA
Ciudadela, 1174, piso 6.°

237 — *«Dibujo»*. — Agua tinta.

FAEDO, ALDO
San Gregorio (Dto. Tacuarembó)

238 — *«Apunte»*. — Tinta china.

GIL JANEIRO, MARIA LUISA
Canelones, 1937

239 — *«En la feria»*. — Monotipía.

240 — «*Obreros*». — Monotipía.
241 — «*Vendedores ambulantes*». — Monotipía.

GAIBISSO, AMERICO, M.
Burgues, 2965

242 — «*Familia gaucha*». — Dibujo a tinta china.

HERRERA, MARIA ANGELICA
Palacio Salvo, Apto. 613

243 — «*Estudio*». — Lápiz.

LANZARO, JOSE
Misiones, 1489

244 — «*Pereza*». — Grabado a buril.
245 — «*Taller*». — Grabado en madera.
246 — «*Leñadores*». — Grabado en madera — Primer Premio.

MAZZEY, LUIS
Capitán Videla, 3127

247 — «*Desamparado*». — Monotipía.
248 — «*Marronistas*». — Monotipía.

MOLLER DE BERG, FEDERICO
Colonia, 1074

249 — «*Mujer recostada*». — Sanguina.
250 — «*Mujer trepada*». — Sanguina.
251 — «*Chica sentada*». — Sanguina.

MEISSNER, HERMANN
Pedro Campbel, 1478

252 — «*Paisaje criollo*». — Aguafuerte.

ORLANDO, ROBERTO
Salto, 1075, Apto. 4

253 — «*Almuerzo*». — Grabado en madera.

PARIENTE AMARO, MARIO
Maggido, 556

254 — «*Arboles*». — Punta seca.

PICOS MARTINEZ, A.
Asamblea, 4625

255 — «*Teros*». — Punta seca.

PARRELLA BELLMUNT, CARMEN
18 de Julio, 1559, piso 2.º

256 — «*Estudio*». — Carbón.

PERDOMO FERRER, CELICA
Belgrano, 2852

257 — «*Grabado*». — Madera.

SAREDO, DIULIO L.
Agraciada, 2616

258 — «*Calle*». — Lápiz.
259 — «*Paisaje*». — Lápiz (grafito) — Mención.

SERRANO, PABLO
San José, 1245

260 — «*Motivo de campo*». — Dibujo a pluma.
261 — «*Motivo de campo*». — Dibujo a pluma.

TORRENTS, JUAN ANTONIO
Lanús, 6049 (Villa Colón)

262 — «*Dibujo a pluma*» — Mención
263 — «*Dibujo a pluma*». —
264 — «*Primavera*». — Dibujo a pluma.

TUFANO, MIGUEL
Sal Salvador, 1737

265 — «*La evacuación*». — Dibujo a pluma — 2.do Premio.

VERNAZZA, EDUARDO
Tuyutí, 2721

266 — «*Motivo de Puerto*». — Tinta china.
267 — «*Apunte de playa*». — Lápiz sanguineo.
268 — «*Circo*». — Agua, tinta y pluma.

OBRAS PRESENTADAS FUERA DE CONCUDSO

PINTO, OCTAVIO

Julio César, 1178

269 — «*Paisaje de Montevideo*». — Acuarela.
270 — «*Dromedarios de Mongolia*». — Acuarela.
271 — «*Iracema*». — Acuarela.

PRATI, EDMUNDO

Gran Premio Medalla de Oro en el Primer Salón, 1937
Miembro de la Comisión Nacional de Bellas Artes

Gil, 984

272 — «*General José Gervasio Artigas*». — (Yeso — busto herma).
273 — «*Artigas*». (Interpretación plástica — busto herma)
274 — «*La novia del Arquitecto*» (Busto — yeso).

PENA, ANTONIO

Secretario de la Comisión Nacional de Bellas Artes

Maldonado, 2010

275 — «*La Ofrenda*» (Yeso — fragmento del tercio de la estatua del Monumento a la Cordialidad Internacional)

FE DE ERRATAS

El domicilio del Sr. OCTAVIO PINTO es
Gil, 984
El del Sr. EDMUNDO PRATI es
Julio César, 1178

SERVICIO DE INFORMES Y VENTAS

En la Secretaría del Salón se facilitará a los interesados todas las informaciones relacionadas con la exposición, y se les pondrá en relación directa con los artistas expositores que tengan en venta las obras exhibidas en el Salón.

OBRAS PREMIADAS
EN EL V SALÓN NACIONAL

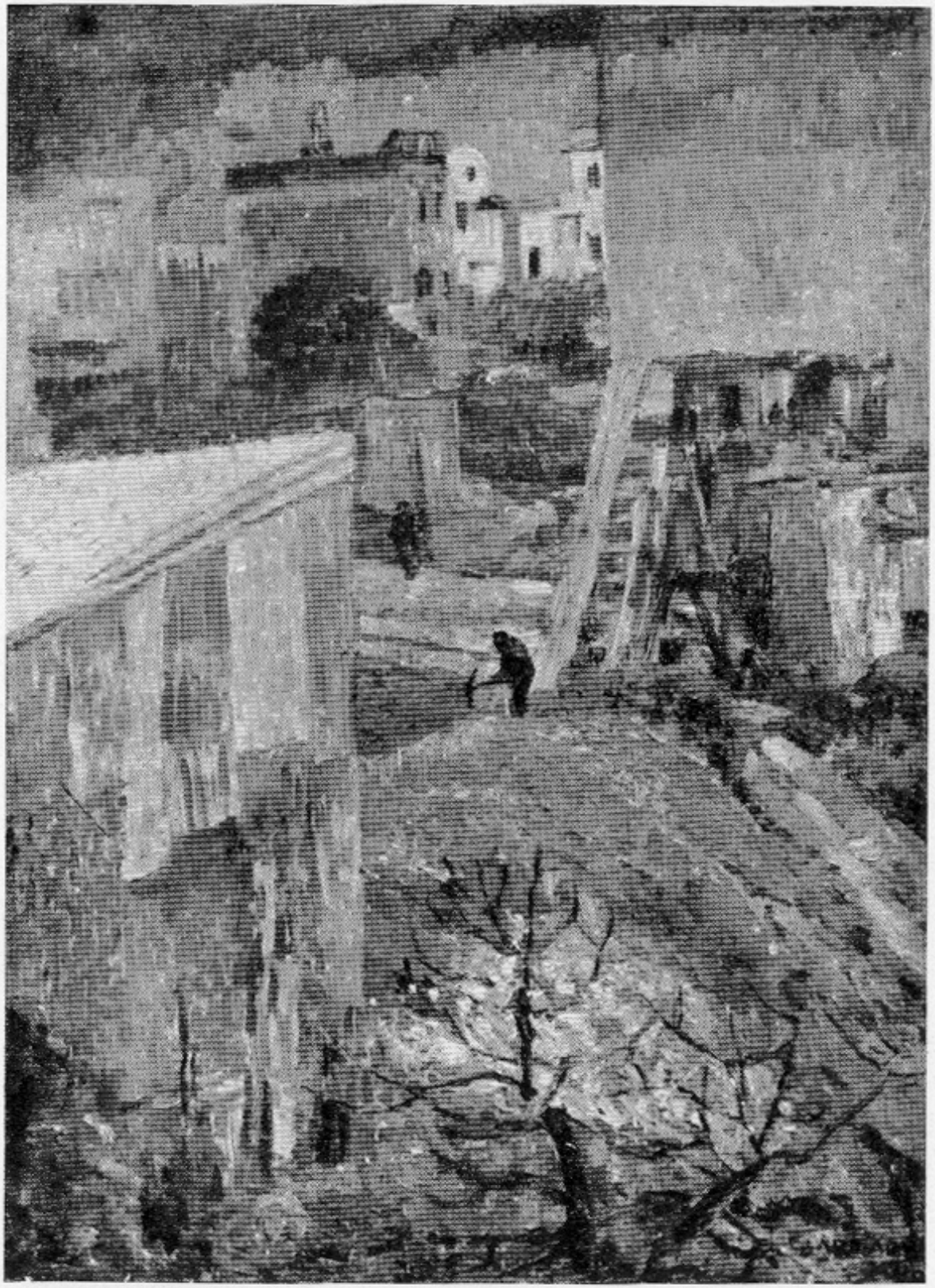

CARMELO DE ARZADUM

56—**"Invierno"** Oleo.
Gran Premio Medalla de Oro.

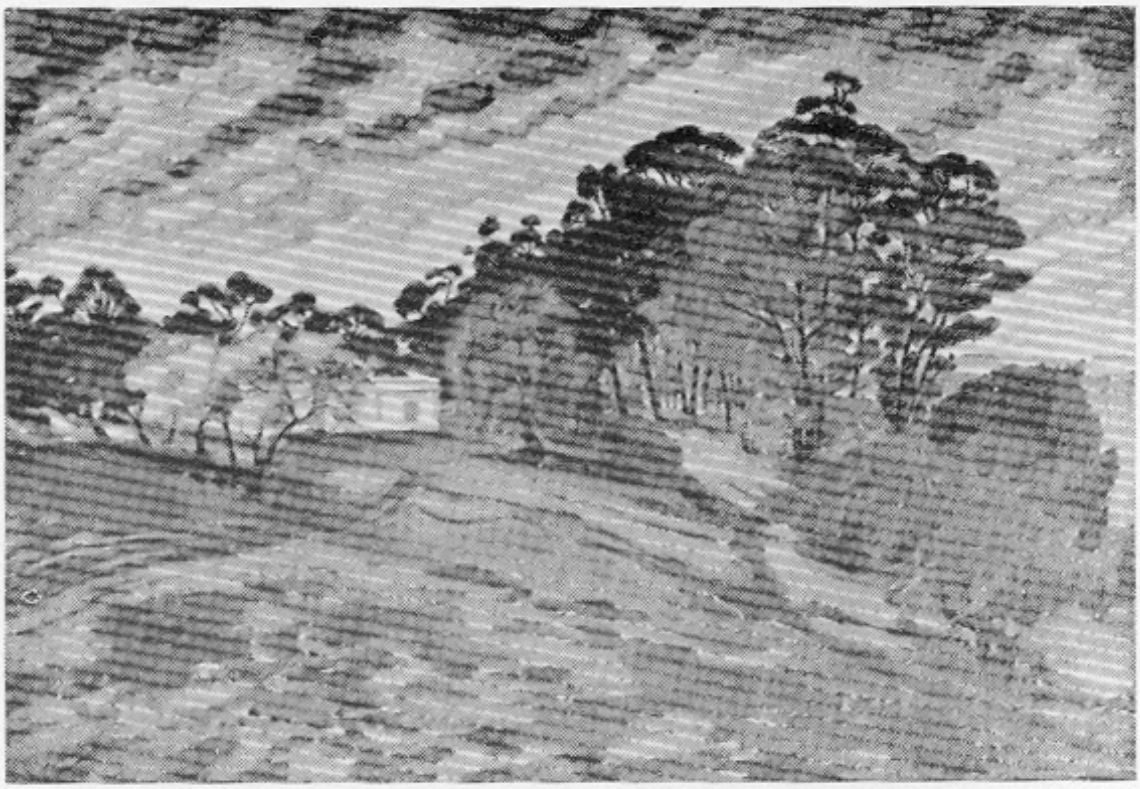

JOSE CUNEO

39—**"La Estancia de los Sergios"** Oleo.
Primer Premio Medalla de Oro.

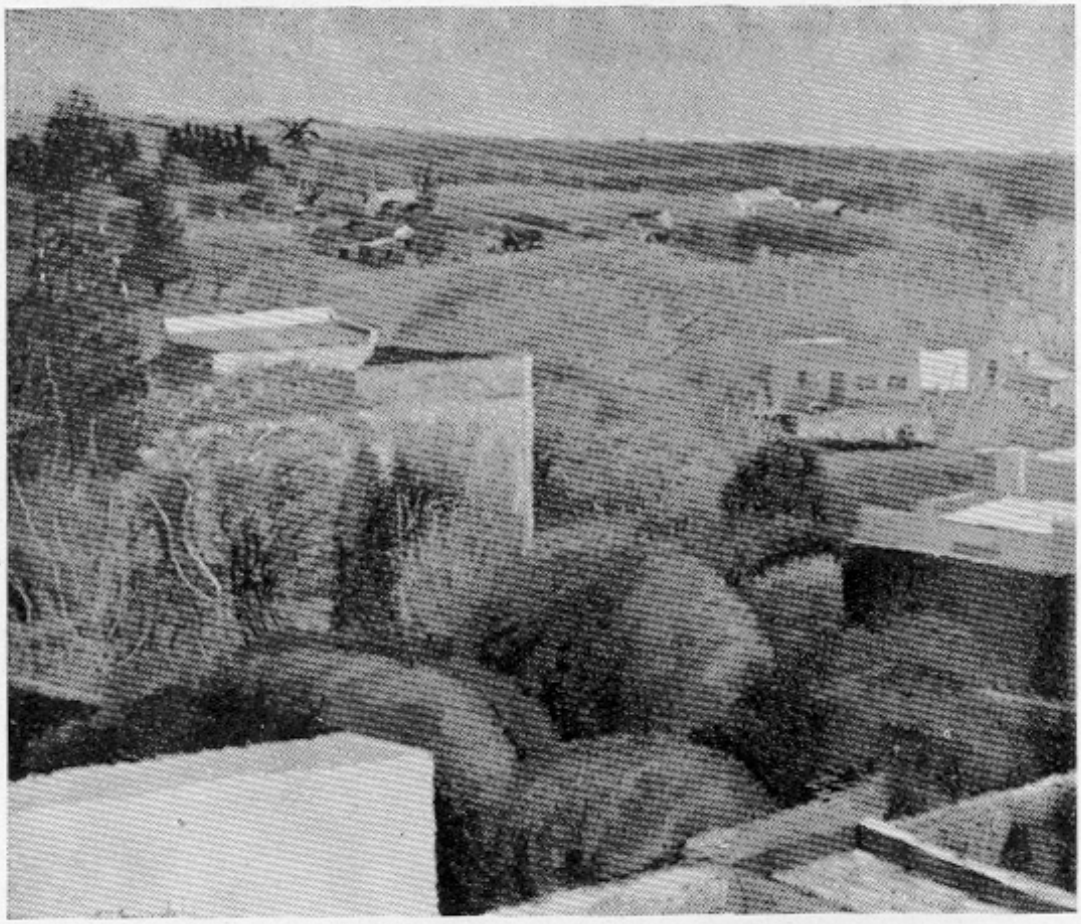

FRANCISCO A. SINISCALCHI

138—**"Paisaje de Rosario"** Oleo.
Tercer Premio Medalla de Bronce.

JOSE MARIA PAGANI

116—**"1941"** Oleo.
Segundo Premio Medalla de Plata.

JOSE E. BRAVO

24—**"El Abuelo"** Oleo.
Primer Premio Intendencia Municipal.

NORBERTO BERDIA

20—**"Muchachos"** Oleo.
Premio Cámara de Senadores.

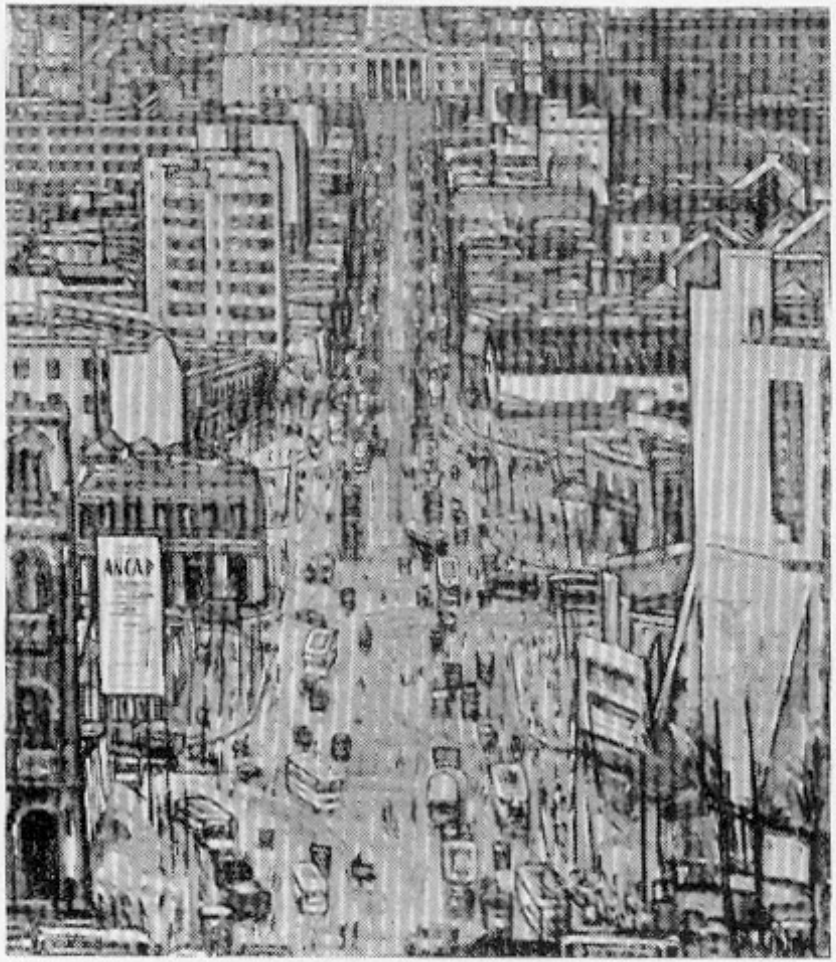

NICOLAS URTA

160—**"Tráfico y Construcciones"** Oleo.
Premio Jockey Club.

ALFREDO DE SIMONE

54—**"Suburbio"** Oleo.
Premio Banco República.

CARLOS A. CASTELLANOS

38—**"Un alto en la marcha"** Oleo.
Premio Cámara de Diputados.

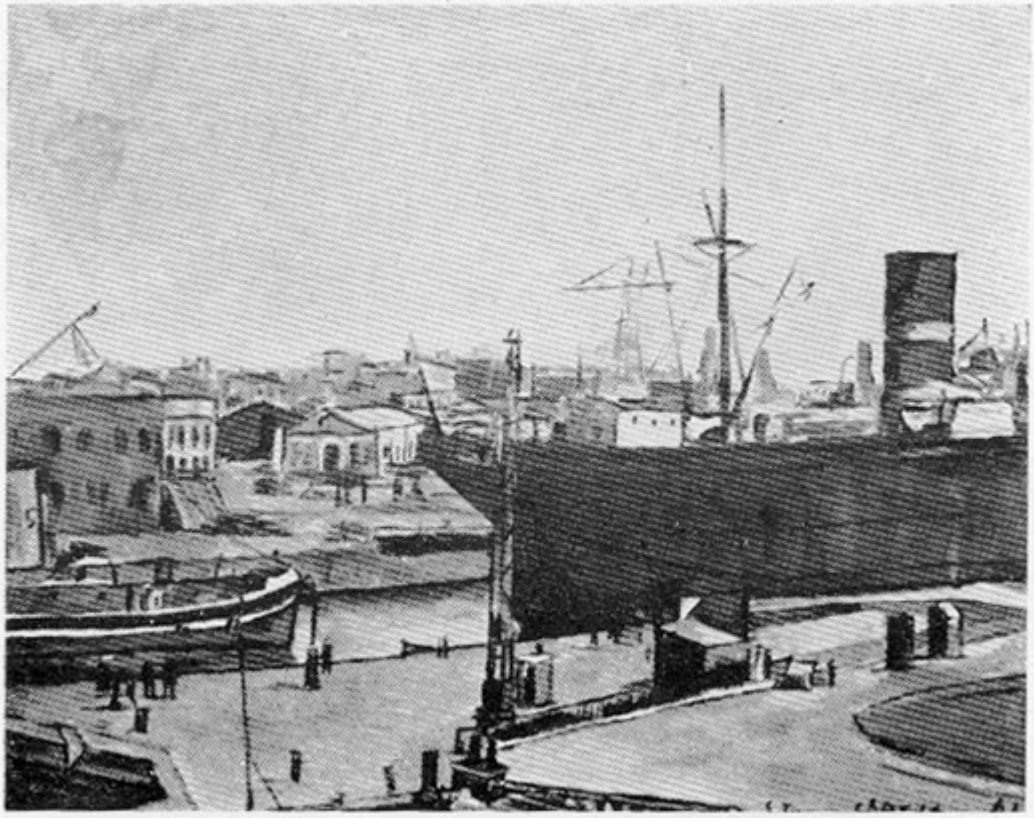

JOAQUIN TORRES GARCIA

158—**"Un puerto"** Oleo.
Premio Tabacalera del Uruguay, S. A.

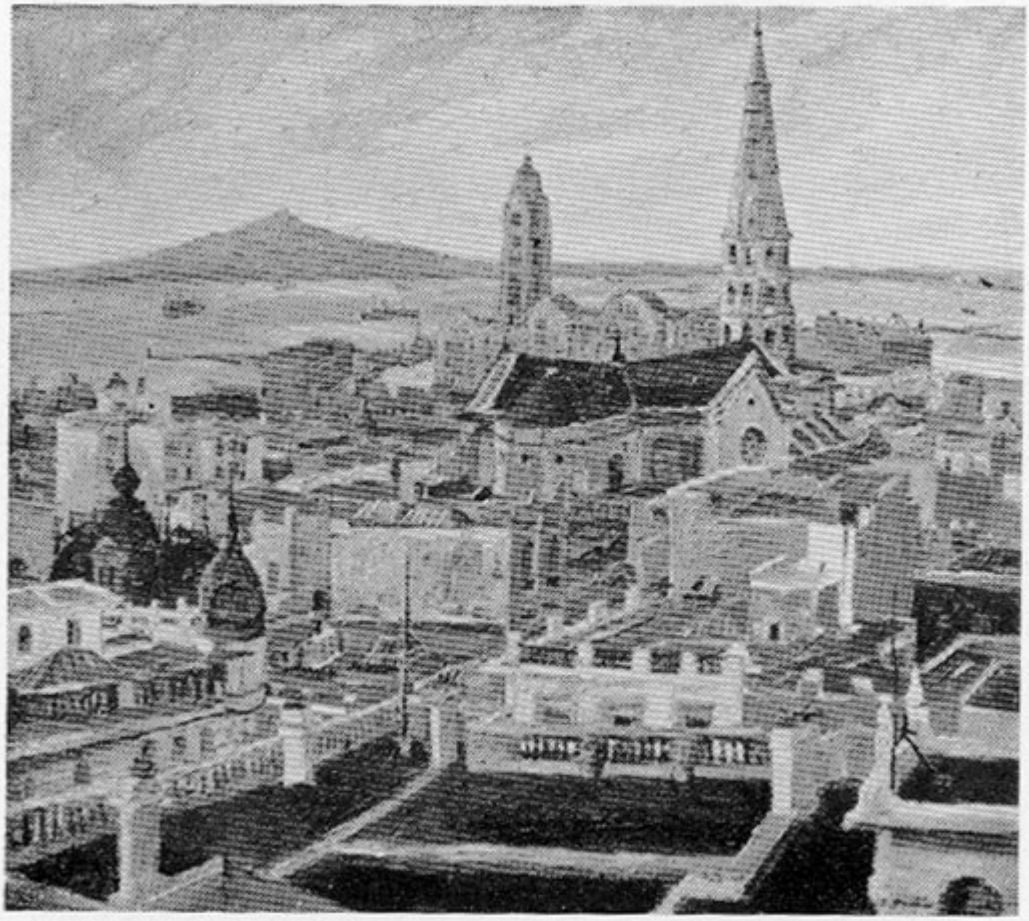

ZOMA BAITLER

29—**"Ciudad Vieja"** Oleo.
Premio Administración Nacional de Puertos.

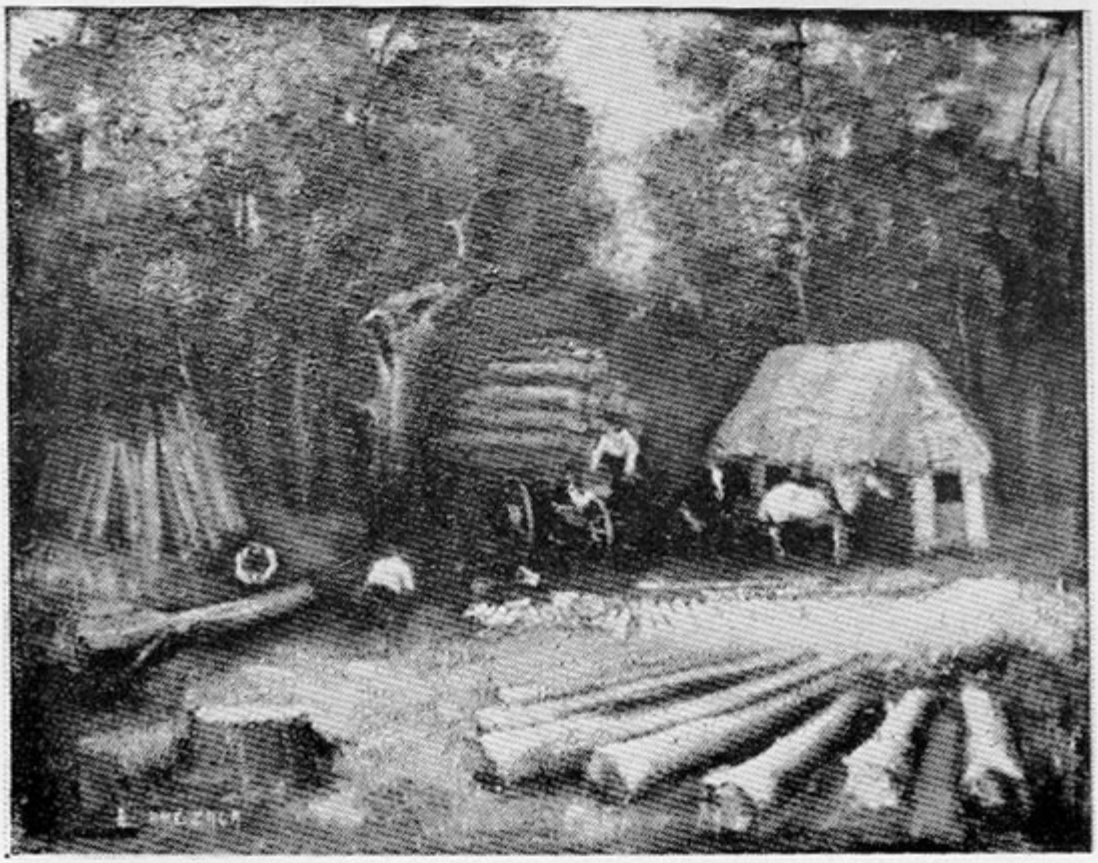

EDUARDO AMEZAGA

6—"**Aserradero**" Oleo.
Premio Caja Nacional de Ahorro Postal.

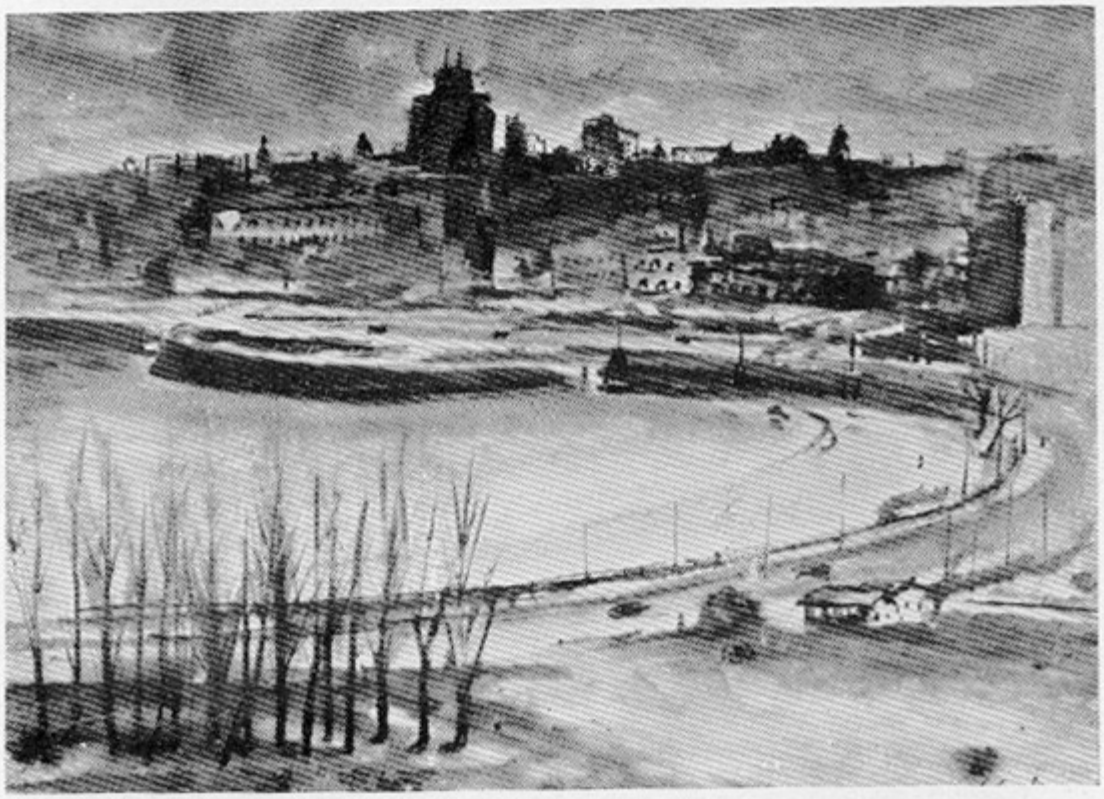

ARMANDO GONZALEZ

74—"**Acuarela**" Acuarela.
Mención Especial Medalla de Bronce.

DOMINGO DE SANTIAGO

45—**"Mateando"** Oleo.
Segundo Premio Intendencia Municipal.

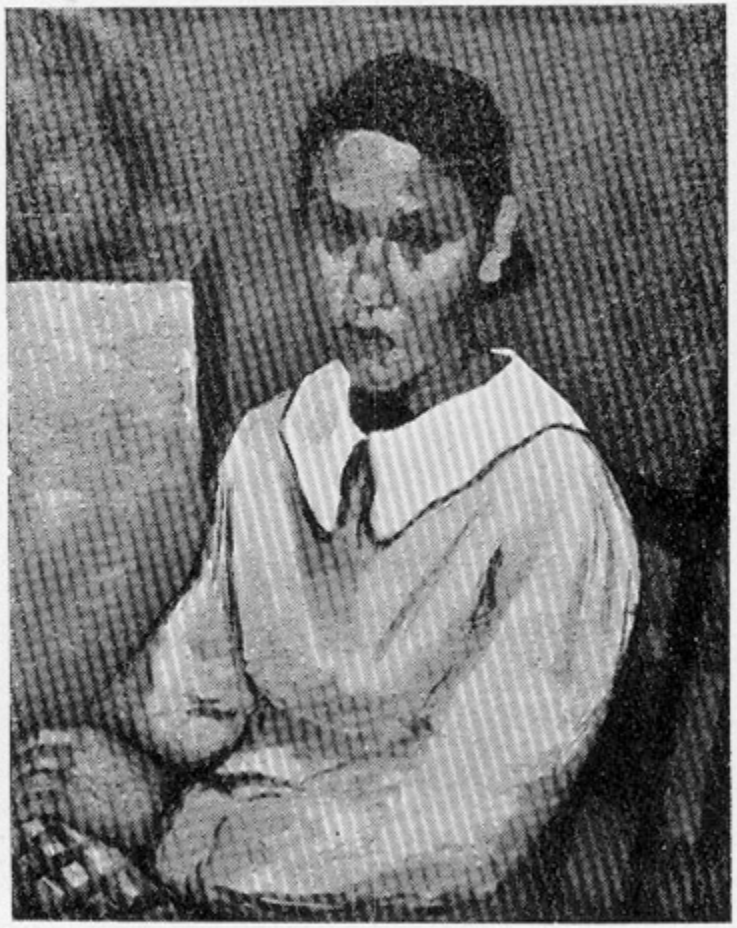

RICARDO AGUERRE

2—**"La China"** Oleo.
Mención Especial Medalla de Bronce.

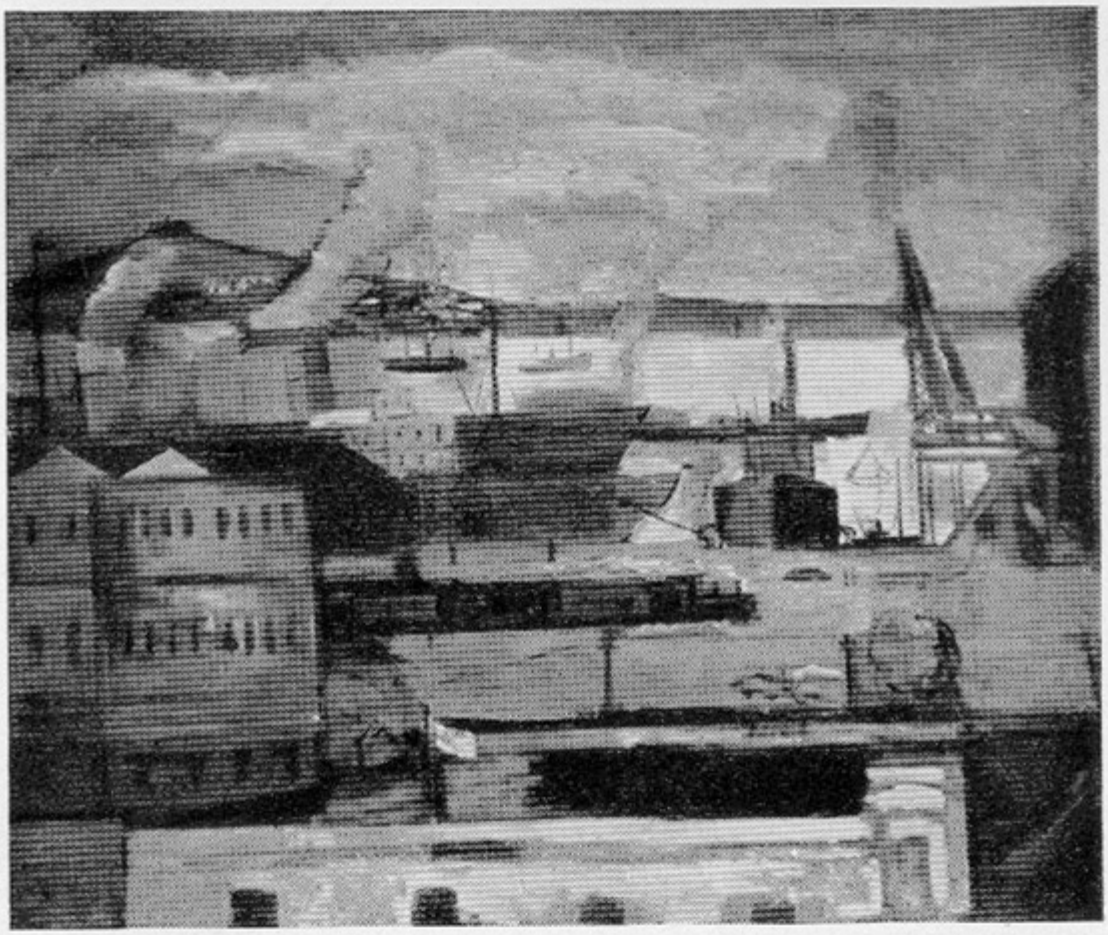

OSCAR GARCIA REINO

77—"**Dársena**" Oleo.
Premio U. T. E.

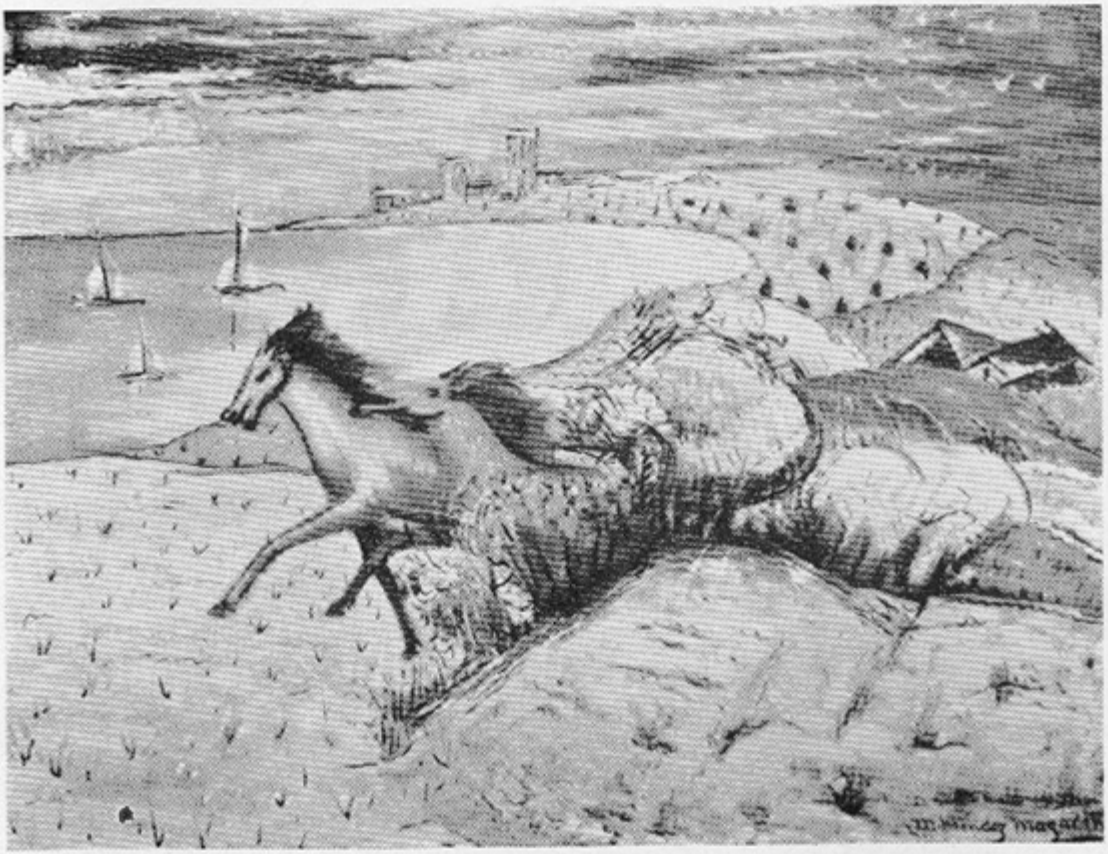

MELCHOR MENDEZ MAGARIÑOS

94—"**Paisaje**" Oleo.
Premio Fernando García.

VICENTE MARTIN

96—**"El abanico rojo"** Oleo.
Premio Alejandro Gallinal.

WILLY MARCHAND

88—**"Figura"** Oleo.
Mención Especial Medalla de Bronce.

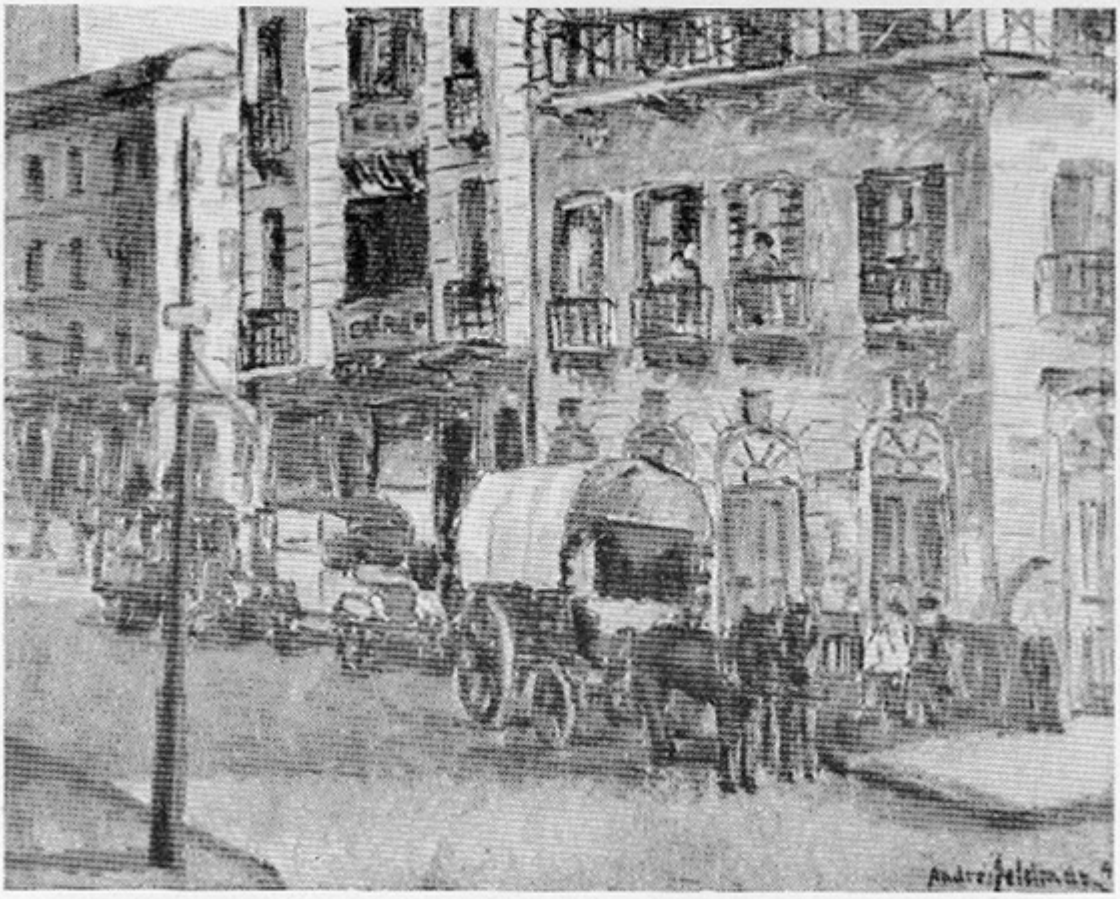

ANDRES FELDMAN

66—**"Calle Zabala"** Oleo.
Premio Banco Hipotecario.

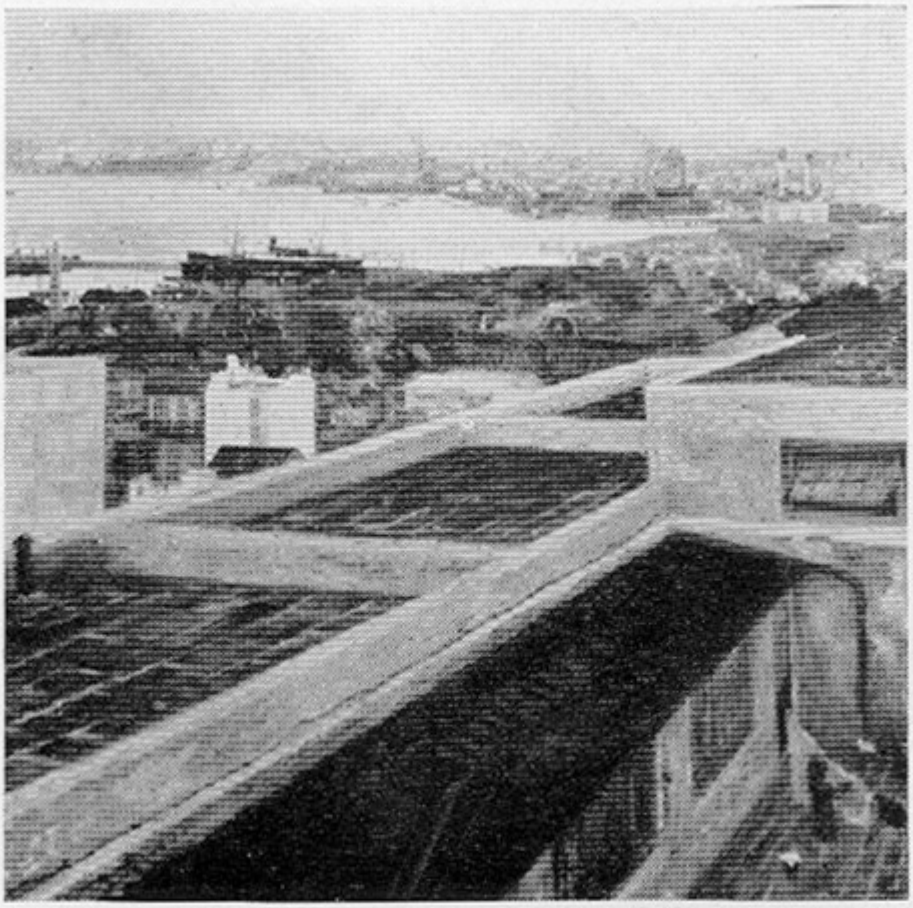

WASHINGTON BARCALA

12—**"Desde la azotea"** Oleo.
Premio Casa Carrau.

LOLITA LECOUR DE HEIDER

84—**"Retrato de la escultora A. Togores"** Oleo.

Premio Casa Taranco.

AUGUSTO TORRES

155—**"Retrato de mi madre"** Oleo.

Premio Banco República Mención.

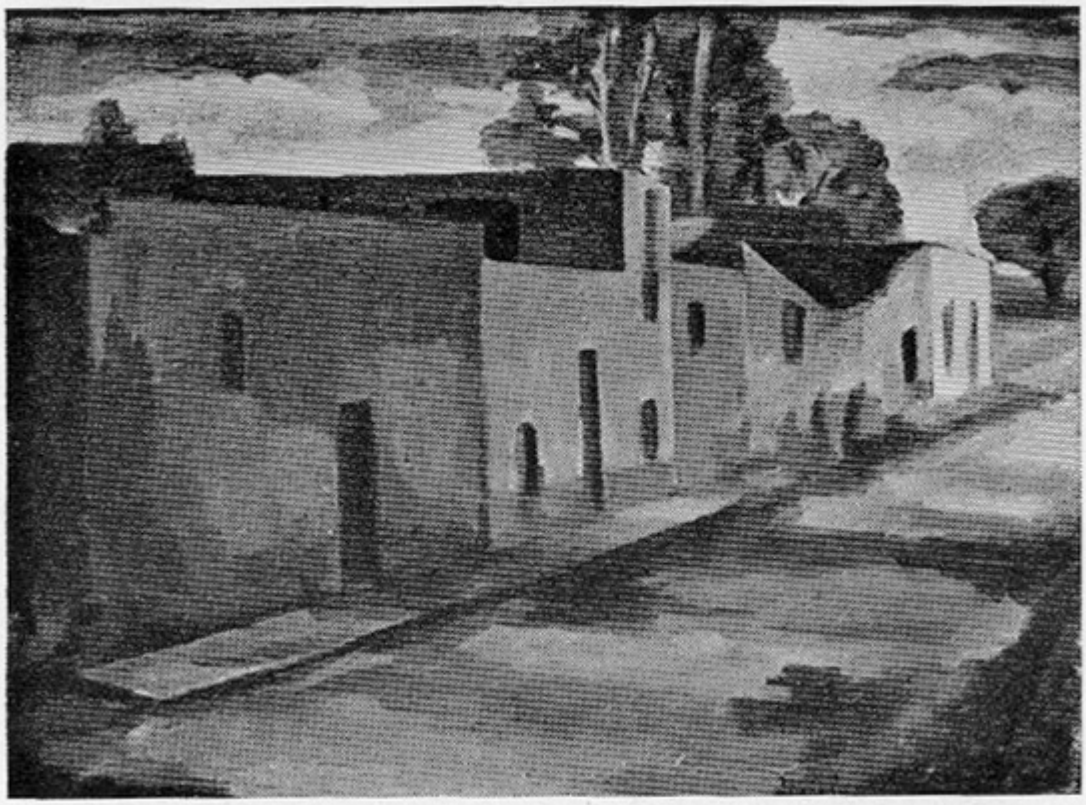

MARIA ROSA DE FERRARI

51—"**Paisaje**" Oleo.
Premio Compañía Salus.

MANUEL CARVAJAL VICTORICA

52—"**Paisaje de Pocitos**" Oleo.
Mención Banco República.

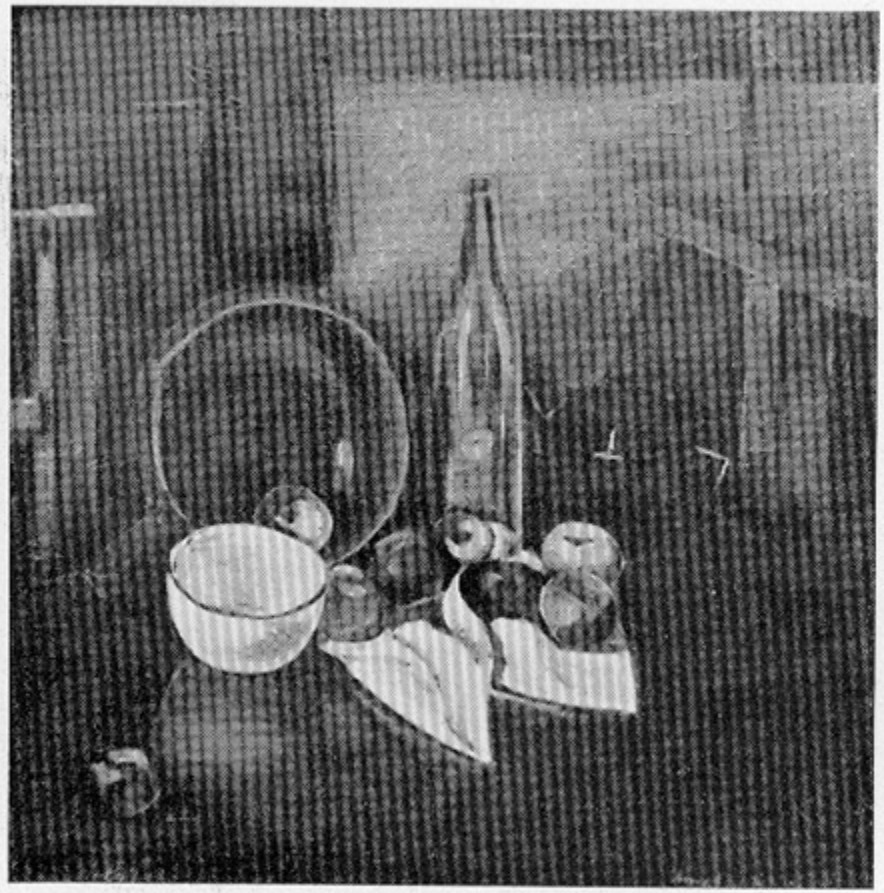

AMALIA NIETO

102—**"Naturaleza muerta"** Oleo.
Mención Medalla de Bronce.

EDGARDO RIBEIRO

121—**"Retrato"** Oleo.
Mención Banco República.

ALCEU O RIBEIRO

128—"**Paisaje**" Oleo.
Premio Banco Hipotecario.

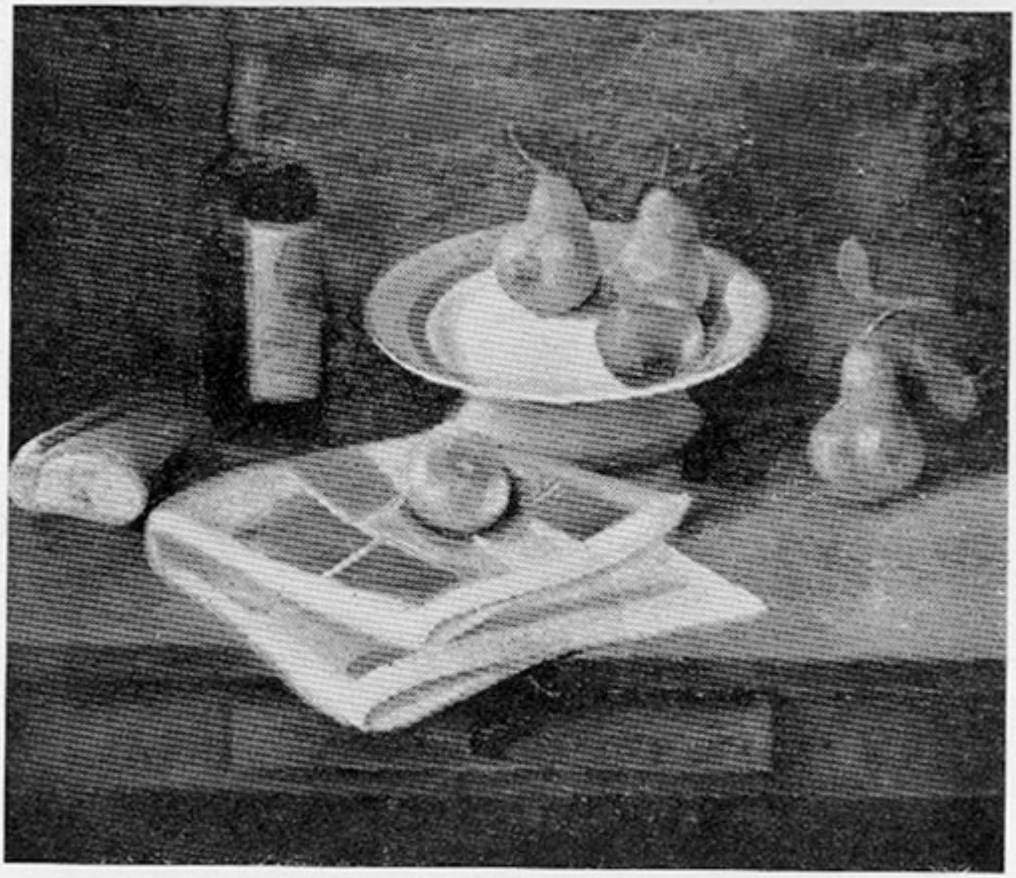

JUAN VENTAYOL

164—"**Naturaleza muerta**" Oleo.
Mención Medalla de Bronce.

MUSEO NACIONAL DE LAS ARTES
BIBLIOTECA
Montevideo

SEVERINO POSE

213—"**Figura**" Modelado.
Primer Premio Medalla de Oro.

PABLO SERRANO

217—"**Madre**" Yeso.

Segundo Premio Medalla de Plata.

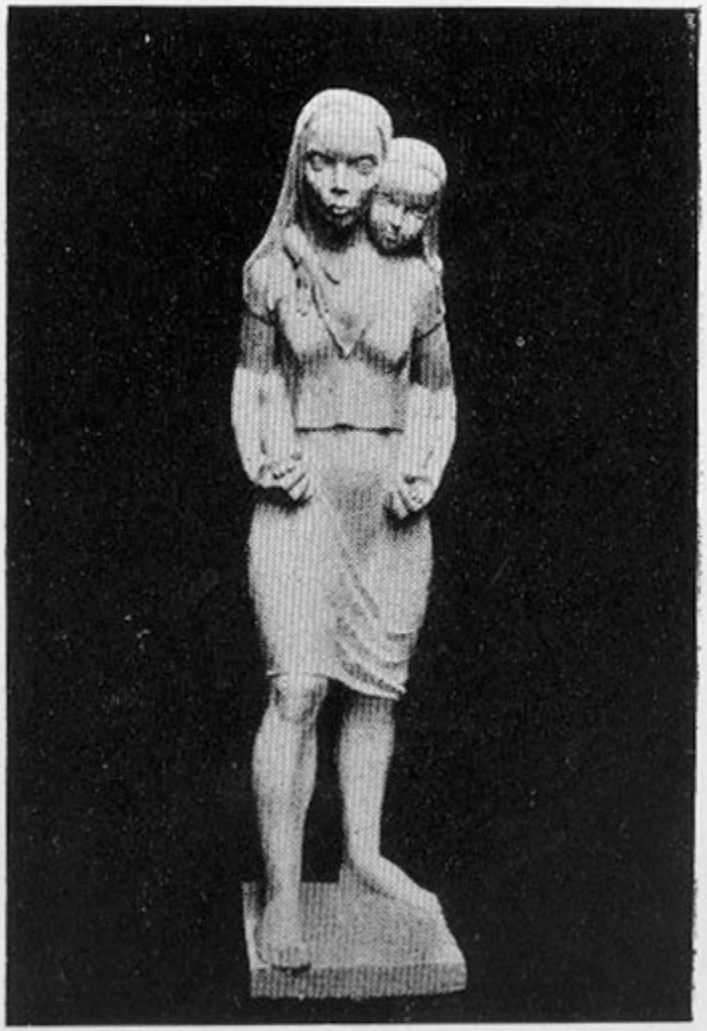

HOMERO BAIS

180—"**Ababucha**" Yeso.

Premio Banco República. Mención.

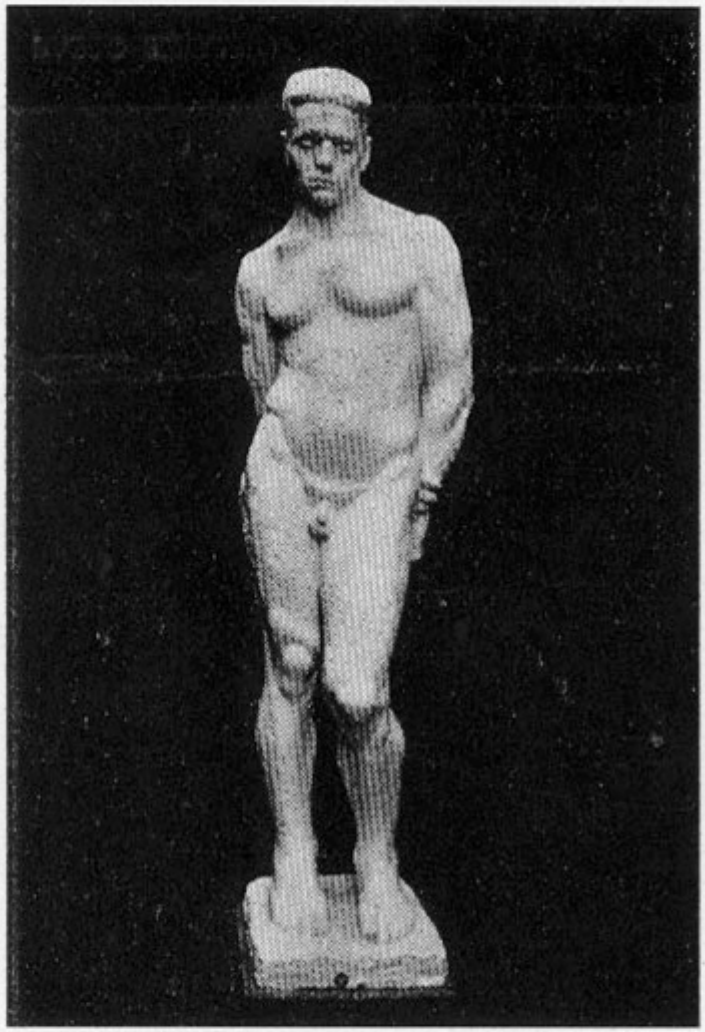

JUAN MARTIN

207—**"Figura"** Yeso.
Premio Banco República. Mención.

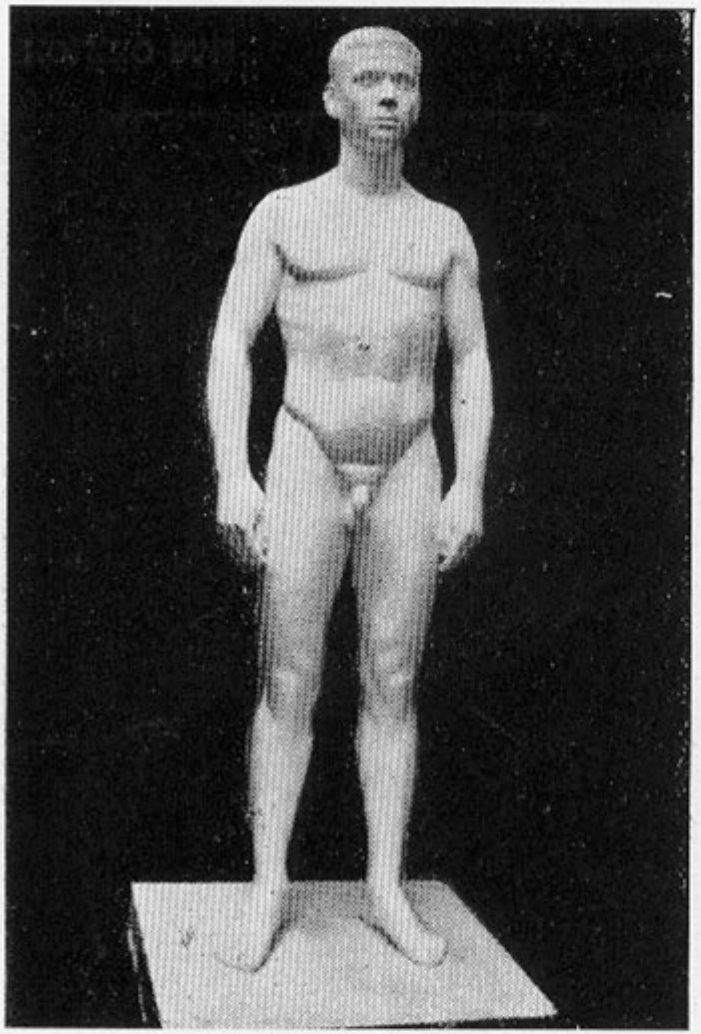

FEDERICO MOLLER DE BERG

201—**"Atleta"** Modelado en Yeso.
Tercer Premio Medalla de Bronce.

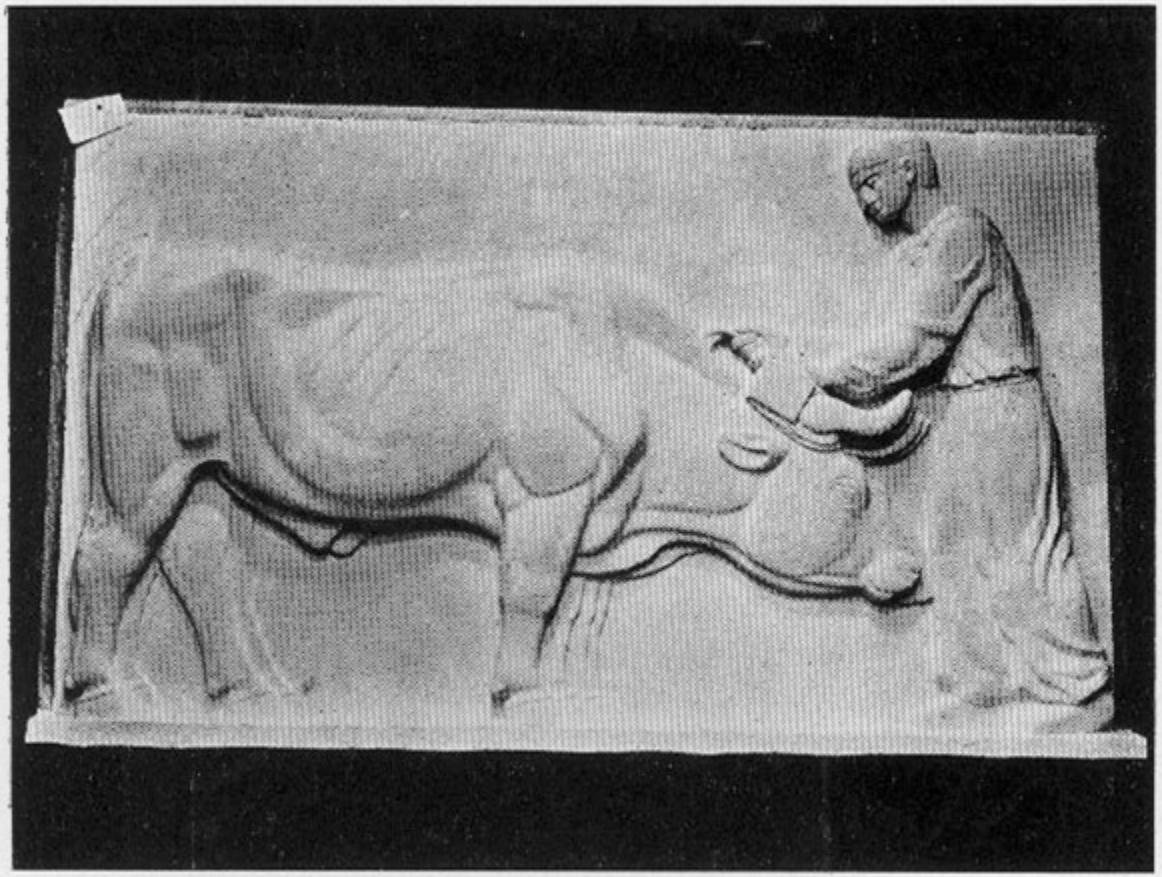

FUREST MUÑOZ.

193—**"Uniendo la Yunta"** Yeso.
Mención Especial Medalla de Bronce.

RAMON BAUZA

174—**"Palero"** Yeso pintado.
Mención Especial Medalla de Bronce.

JUAN SCIUTO

215—**"Los niños"** Yeso.
Mención Especial Medalla de Bronce.

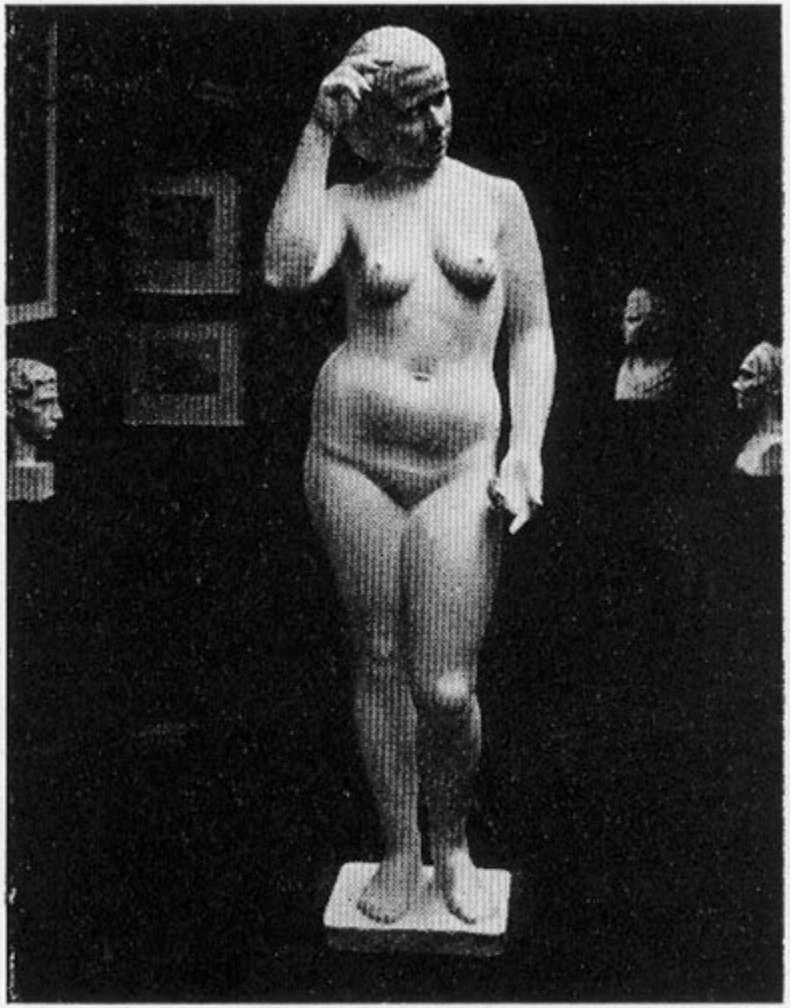

SEBASTIAN JUAN MONCALVI

205—**"Desnudo"** Yeso.
Premio Artistas Extranjeros.

NERSES OUNANIAN 208—**"Desnudo"** Yeso.
Mención Medalla de Bronce.

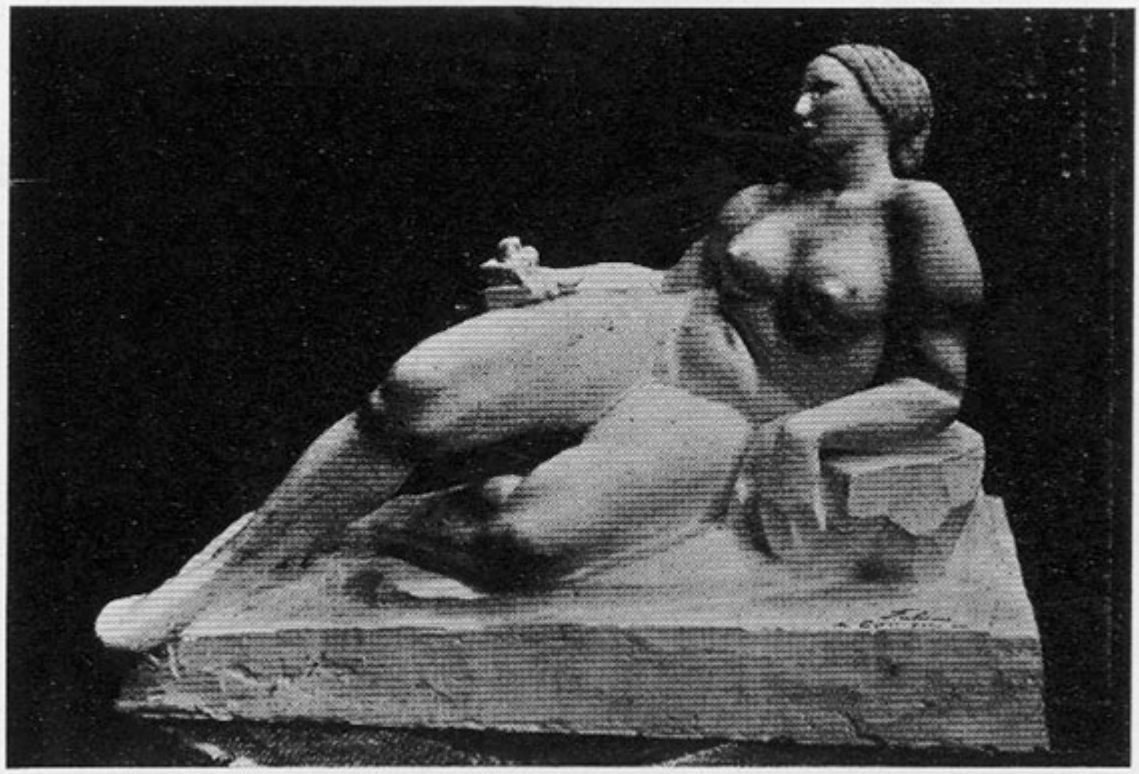

MARGARITA FABINI DE CAMOU 194—**"Reposo"** Yeso.
Mención Medalla de Bronce.

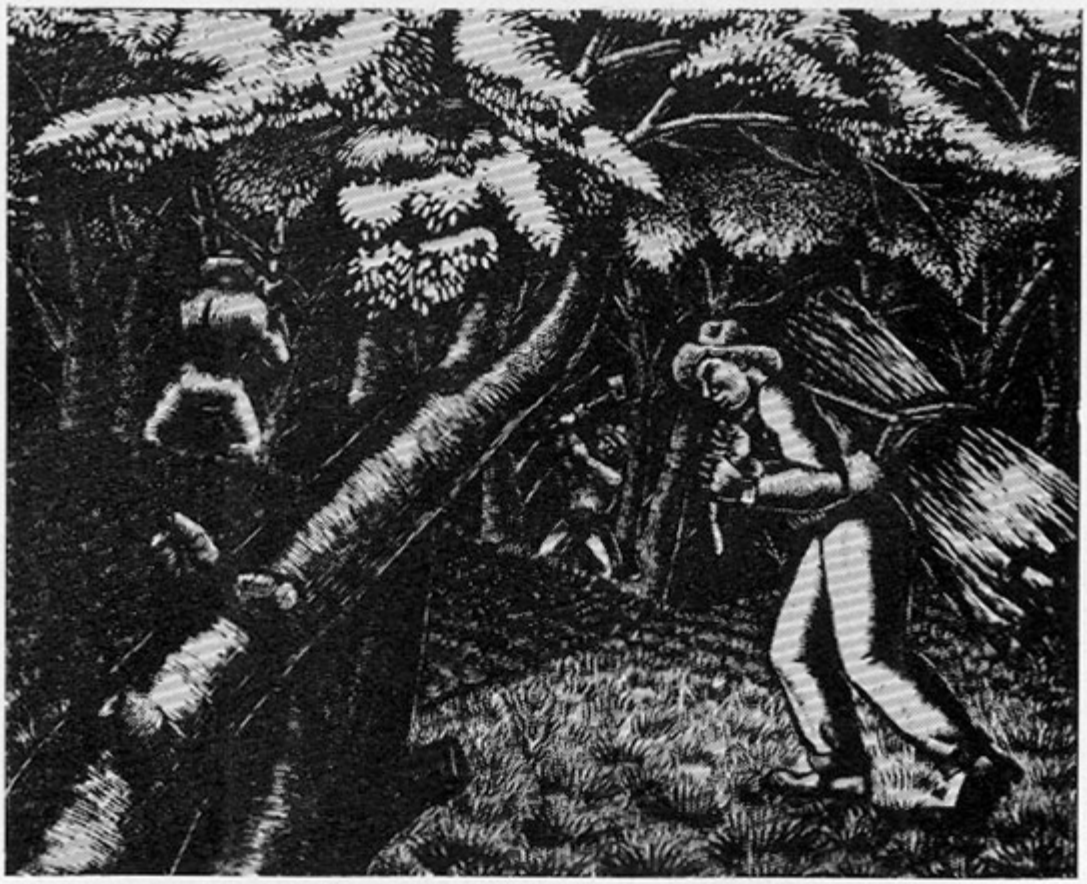

JOSE LANZARO

246—**"Leñadores"** Grabado en madera.
Primer Premio Medalla de Oro.

MIGUEL TUFANO

265—**"Evacuación"** Dibujo.
Segundo Premio Medalla de Plata.

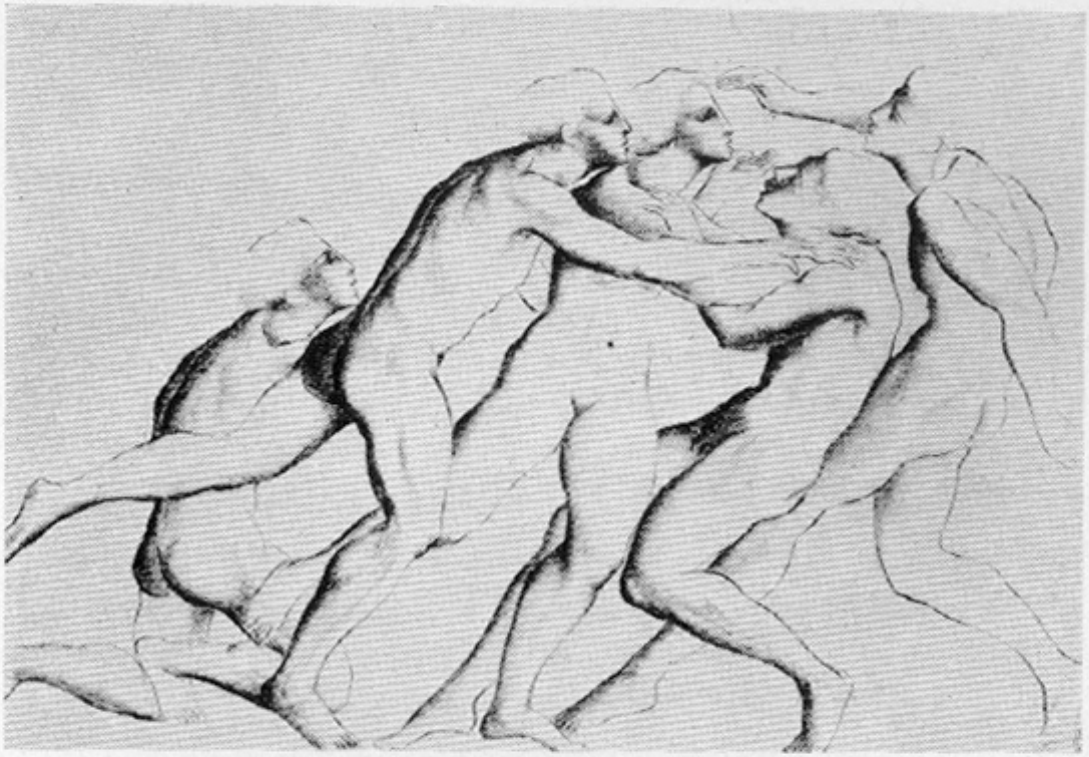

JUAN ANTONIO TORRENTS

262—**"Dibujo a pluma".**
Mención Medalla de Bronce.

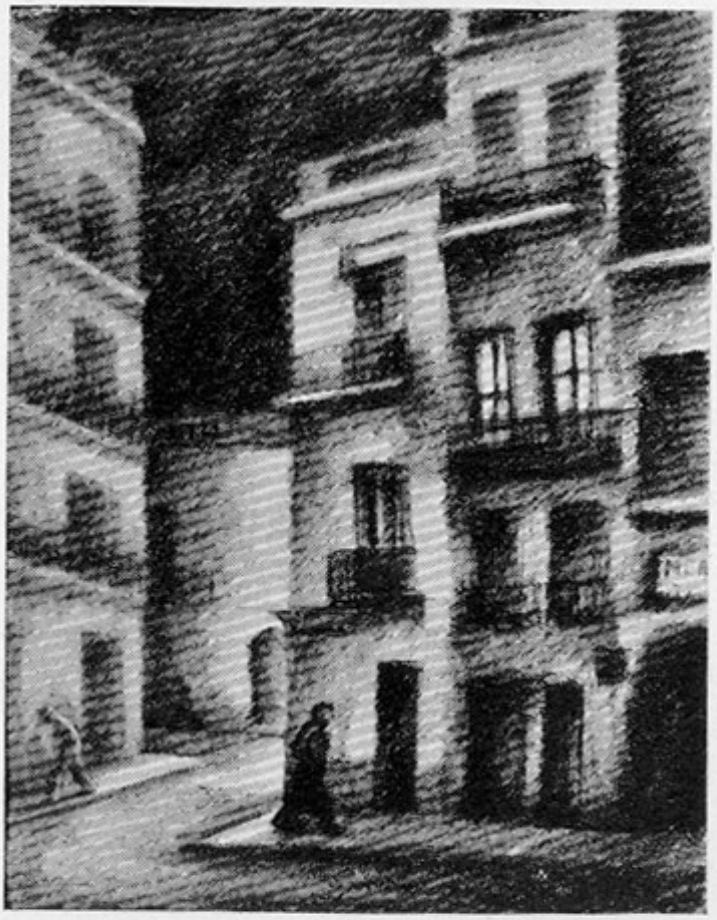

DUILIO L. SAREDO

258—**"Callejón"** Dibujo.
Mención Medalla de Bronce.